Catálogo Top Value

Marzo 2026

Descubre las novedades y promociones que hemos preparado para este mes en:

- Portátiles
- Sobremesas
- Workstations
- Periféricos
- Monitores
- Thin clients
- Y mucho más...

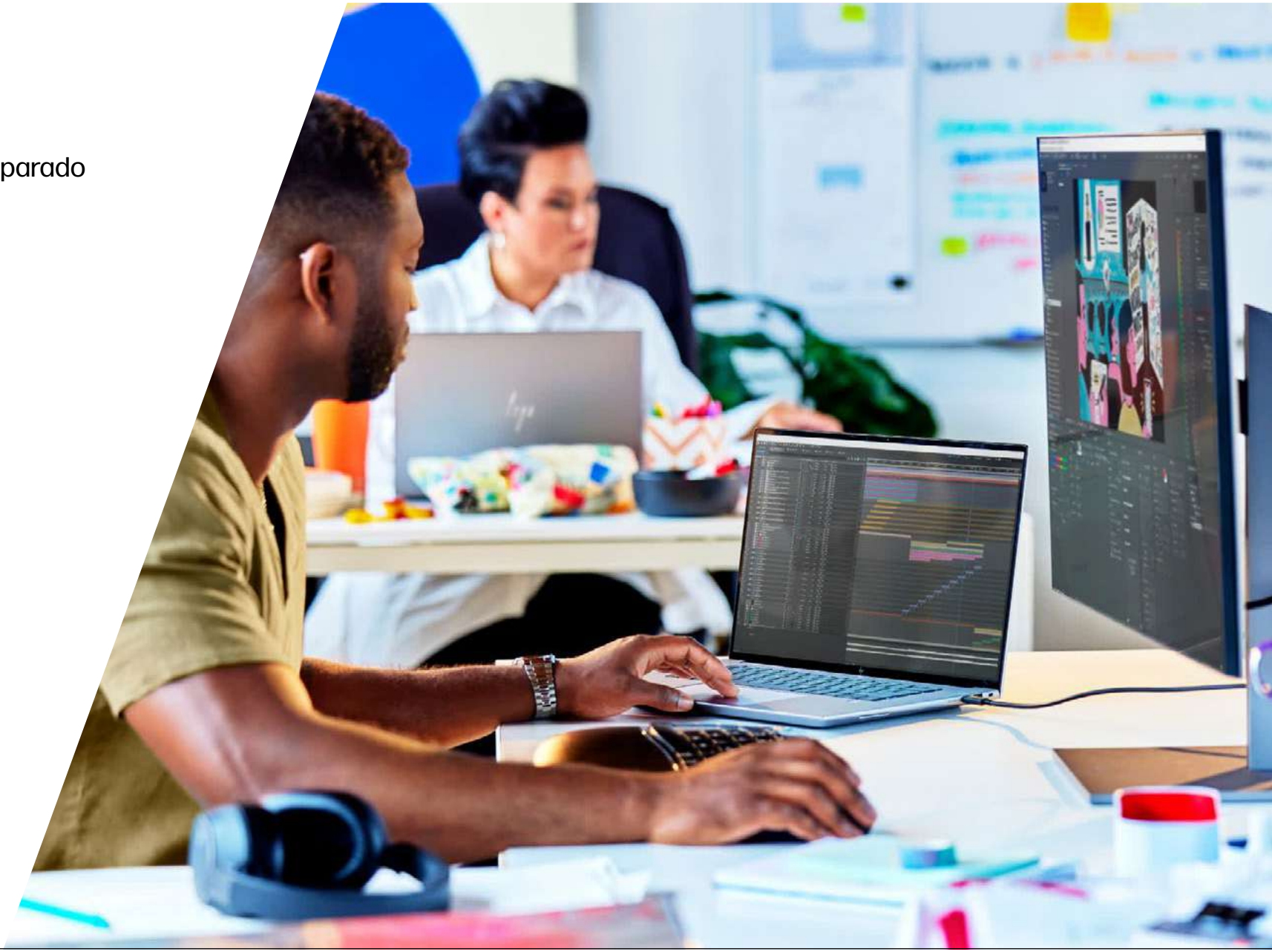

Rendimiento y comunicación en un solo pack con portátiles HP + Poly

Completa tu compra y llévate unos auriculares Poly con la compra algunos modelos HP, desde 20€ más.

Portátiles HP

HP 250 G9 y HP 250 G10

Top Value Computing
Marzo 2026

	HP 250 R G9	HP 250 R G9	HP 250 R G9	HP 250 R G10	HP 250 R G10	HP 250 R G10
	(Ref.: B3AF1AT)	(Ref.: B3AE9AT)	(Ref.: B3AF0AT)	(Ref.: C14Q3ET)	(Ref.: C14Q4ET)	(Ref.: C14Q5ET)
Windows 11	15,6" / 8GB RAM / 256GB SSD / intel graphics	15,6" / 8GB RAM / 512GB SSD / intel graphics	15,6" / 16GB RAM / 512GB SSD / intel graphics	15,6" / 8GB RAM / 512GB SSD / intel graphics	15,6" / 16GB RAM / 512GB SSD / intel graphics	15,6" / 16GB RAM / 512GB SSD / intel iris xe
PVPs Recomendados (Habitual/Actual)*	639€	699€	799€	719€	819€	949€
Pantalla/Webcam	15.6" diagonal, FHD (1920 x 1080), narrow bezel, anti-glare, 250 nits, 45% NTSC - Cámara HD 720p	15.6" diagonal, FHD (1920 x 1080), narrow bezel, anti-glare, 250 nits, 45% NTSC - Cámara HD 720p	15.6" diagonal, FHD (1920 x 1080), narrow bezel, anti-glare, 250 nits, 45% NTSC - Cámara HD 720p	15.6" diagonal, FHD (1920 x 1080), SVA, narrow bezel, anti-glare, 250 nits, 45% NTSC - Cámara HD de 720 p con reducción de ruido temporal	15.6" diagonal, FHD (1920 x 1080), SVA, narrow bezel, anti-glare, 250 nits, 45% NTSC - Cámara HD de 720 p con reducción de ruido temporal	15.6" diagonal, FHD (1920 x 1080), SVA, narrow bezel, anti-glare, 250 nits, 45% NTSC - Cámara HD de 720 p con reducción de ruido temporal
Procesador	Intel® Core™ 3 100U (hasta 4,7 GHz con tecnología Intel® Turbo Boost, 10 MB de caché L3, 6 núcleos, 8 subprocesos)	Intel® Core™ 5 120U (hasta 5 GHz con tecnología Intel® Turbo Boost, 12 MB de caché L3, 10 núcleos, 12 subprocesos)	Intel® Core™ 5 120U (hasta 5 GHz con tecnología Intel® Turbo Boost, 12 MB de caché L3, 10 núcleos, 12 subprocesos)	Intel® Core™ 5 120U (hasta 5 GHz con tecnología Intel® Turbo Boost, 12 MB de caché L3, 10 núcleos, 12 subprocesos)	Intel® Core™ 5 120U (hasta 5 GHz con tecnología Intel® Turbo Boost, 12 MB de caché L3, 10 núcleos, 12 subprocesos)	Intel® Core™ 7 150U (hasta 5,4 GHz con tecnología Intel® Turbo Boost, 12 MB de caché L3, 10 núcleos, 12 subprocesos)
Memoria RAM	8 GB DDR4-3200 MT/s (1 x 8 GB)	8 GB DDR4-3200 MT/s (1 x 8 GB)	16 GB DDR4-3200 MT/s (1 x 16 GB)	8 GB DDR5-5200 MT/s (1 x 8 GB)	16 GB DDR5-5200 MT/s (1 x 16 GB)	16 GB DDR5-5200 MT/s (1 x 16 GB)
Disco Duro	SSD PCIe® NVMe™ de 256 GB	SSD PCIe® NVMe™ de 512 GB	SSD PCIe® NVMe™ de 512 GB	SSD PCIe® NVMe™ de 512 GB	SSD PCIe® NVMe™ de 512 GB	SSD PCIe® NVMe™ de 512 GB
Gráficos	Intel® Graphics	Intel® Graphics	Intel® Graphics	Intel® Graphics	Intel® Graphics	Gráficos Intel® Iris® Xᵉ
Puertos	1 USB Type-C® con velocidad de señal de 10 Gbps (suministro de energía por USB, DisplayPort™ 1.4); 2 USB Type-A con una velocidad de señal de 5 Gbps; 1 fuente de alimentación de CA; 1 HDMI 1.4b; 1 conector combo de auriculares/ micrófono estéreo; 1 RJ-45			1 USB Type-C® con una velocidad de señal de 10 Gbps (suministro de energía por USB, DisplayPort™ 1.4 y HP Sleep and Charge); 2 USB Type-A con una velocidad de señal de 5 Gbps; 1 fuente de alimentación de CA; 1 HDMI 1.4b; 1 conector combo de auriculares/micrófono estéreo		
Comunicaciones inalámbricas	Tarjeta inalámbrica Intel® Wi-Fi 6 AX201 (2x2) y Bluetooth® 5.2, no vPro®	Tarjeta inalámbrica Intel® Wi-Fi 6 AX201 (2x2) y Bluetooth® 5.2, no vPro®	Tarjeta inalámbrica Intel® Wi-Fi 6 AX201 (2x2) y Bluetooth® 5.2, no vPro®	Tarjeta inalámbrica Intel® Wi-Fi 6 AX201 (2x2) y Bluetooth® 5.2, no vPro®	Tarjeta inalámbrica Intel® Wi-Fi 6 AX201 (2x2) y Bluetooth® 5.2, no vPro®	Tarjeta inalámbrica Intel® Wi-Fi 6 AX201 (2x2) y Bluetooth® 5.2, no vPro®
Batería	3 celdas de larga duración HP, de ion-litio 41 Wh	3 celdas de larga duración HP, de ion-litio 41 Wh	3 celdas de larga duración HP, de ion-litio 41 Wh	3 celdas de larga duración HP, de ion-litio 41 Wh	3 celdas de larga duración HP, de ion-litio 41 Wh	3 celdas de larga duración HP, de ion-litio 41 Wh
Sistema Operativo	Windows 11 Pro	Windows 11 Pro	Windows 11 Pro	Windows 11 Pro	Windows 11 Pro	Windows 11 Pro
Garantía	1-1-0	1-1-0	1-1-0	1-1-0	1-1-0	1-1-0
EXPANSIÓN	Completa tu producto (más opciones de compatibilidad en las páginas 29 a la 42)					
Protege tu Inversión con HP Care Pack	HP Care Pack 3 años de asistencia a domicilio al día siguiente laborable con retención de disco (U9BA7E)					37€

Windows Autopilot

Más info

AY228AA	Standalone Device Registration Service - ¡HP lo hace por ti!	7€
AY229AA	HP PKID Reporting Service - ¡Quiero hacerlo por mi mismo!	3,5€
AY230AA	HP Hardware Hash Reporting Service - ¡Quiero hacerlo por mi mismo!	3,5€

*PVP's recomendados de promo sin IVA ni Compensación por Copia Privada. Precios y Promociones vigentes hasta finales de Marzo de 2026. Promoción no acumulable a otras promociones o precios especiales. Se puede incluir software y hardware de terceros. Las promociones sobre el mismo producto no son acumulables entre sí. Información sólo para Distribuidores. Se muestra el producto previo al lanzamiento, que está sujeto a cambios. Las apps se venden por separado. La imagen muestra una pantalla de salvapantallas o Windows 11.

Portátiles para la PyMe

HP ProBook serie 600 G11

Top Value Computing
Marzo 2026

Con procesadores AMD Ryzen™ PRO para empresas

Windows 11

	HP EliteBook 645 G11 Wolf Pro Security Edition (Ref.: 9Y727ET)	HP EliteBook 645 G11 Wolf Pro Security Edition (Ref.: 9Y7R1ET)	HP EliteBook 665 G11 Wolf Pro Security Edition (Ref.: A37CYET)
	Wolf	Wolf	Wolf
	AMD RYZEN PRO 5; 14"; 16GB RAM; 512GB SSD; AMD RADEON	AMD RYZEN PRO 7; 14"; 16GB RAM; 512GB SSD; AMD RADEON	AMD RYZEN PRO 5; 16"; 16GB RAM; 512GB SSD; AMD RADEON
PVPs Recomendados (Habitual/Actual)*	679€	699€	699€
Pantalla/Webcam	14'' diagonal, WUXGA (1920 x 1200), IPS, narrow bezel, anti-glare, 300 nits, 45% NTSC / Cámara FHD 1080p	14'' diagonal, WUXGA (1920 x 1200), IPS, narrow bezel, anti-glare, 300 nits, 45% NTSC / Cámara FHD 1080p	16'' diagonal, WUXGA (1920 x 1200), IPS, anti-glare, 300 nits, 45% NTSC / Cámara FHD 1080p
Procesador	AMD Ryzen™ 5 PRO 7535U (aumento máximo del reloj de hasta 4,5 GHz, 16 MB de memoria caché L3, 6 núcleos y 12 subprocesos)	AMD Ryzen™ 7 PRO 7735U (aumento máximo del reloj hasta 4,7 GHz, 16 MB de caché L3, 8 núcleos, 16 subprocesos)	AMD Ryzen™ 5 PRO 7535U (aumento máximo del reloj de hasta 4,5 GHz, 16 MB de memoria caché L3, 6 núcleos y 12 subprocesos)
Memoria RAM	16 GB DDR5-4800 MT/s (1 x 16 GB)	16 GB DDR5-4800 MT/s (1 x 16 GB)	16 GB DDR5-4800 MT/s (1 x 16 GB)
Disco Duro	SSD PCIe® NVMe™ de 512 GB	SSD PCIe® NVMe™ de 512 GB	SSD PCIe® NVMe™ de 512 GB
Gráficos	Gráficos AMD Radeon™	Gráficos AMD Radeon™ 680M	Gráficos AMD Radeon™ 660M
Puertos	2 USB Type-C® 40Gbps signaling rate (USB Power Delivery, DisplayPort™ 1.4); 2 USB Type-A 5Gbps signaling rate (1 charging, 1 power); 1 HDMI 2.1; 1 stereo headphone/microphone combo jack; 1 RJ-45, 1 smart card reader	2 USB Type-C® 40Gbps signaling rate (USB Power Delivery, DisplayPort™ 1.4); 2 USB Type-A 5Gbps signaling rate (1 charging, 1 power); 1 HDMI 2.1; 1 stereo headphone/microphone combo jack; 1 RJ-45, 1 smart card reader	2 USB Type-C® con velocidad de señal de 40 Gbps (suministro de energía mediante USB y DisplayPort™ 1.4); 2 USB Type-A con velocidad de señal de 5 Gbps (1 de carga y 1 de alimentación); 1 HDMI 2.1; 1 conector combinado de auriculares/micrófono estéreo; 1 RJ-45
Comunicaciones inalámbricas	Tarjeta inalámbrica MediaTek Wi-Fi 6E RZ616 (2x2) y Bluetooth® 5.3	Tarjeta inalámbrica MediaTek Wi-Fi 6E RZ616 (2x2) y Bluetooth® 5.3	Tarjeta inalámbrica MediaTek Wi-Fi 6E RZ616 (2x2) y Bluetooth® 5.3
Seguridad	Gestor de seguridad de clientes HP; Chip de seguridad integrado TPM 2.0 (certificación Common Criteria EAL4+) (certificación FIPS 140-2 nivel 2); Módulo Absolute Persistence; Actualización de BIOS a través de la red; HP BIOSphere Gen6; HP DriveLock y Automatic DriveLock; HP Secure Erase; HP Wake on WLAN; Activación de seguridad mejorada de inicio de sesión (ESS) de Windows Hello; Ranura de cierre de seguridad; HP Sure Admin; HP Sure Click; HP Sure Recover Gen6; HP Sure Run Gen5; HP Sure Sense; HP Sure Start Gen7; HP Tamper Lock; Activación de ordenador de núcleo seguro; HP Wolf Pro Security Edition (1 año); Sensor térmico; Bloqueo frente a manipulaciones de HP; Sensor de efecto sala		
Batería	3 celdas de larga duración HP, polímero de ion-litio 56 Wh	3 celdas de larga duración HP, polímero de ion-litio 56 Wh	3 celdas de larga duración HP, de ion-litio 56 Wh
Sistema Operativo	Windows 11 Pro	Windows 11 Pro	Windows 11 Pro
Garantía	1 año On site (1-1-1)	1 año On site (1-1-1)	1 año On site (1-1-1)

EXPANSIÓN	Completa tu producto (más opciones de compatibilidad en las páginas 29 a la 42)	
HP Premium	HP 3 años Premium Onsite (U85Y1E)	125€
	HP 4 años Premium Onsite (U85Y2E)	145€

Para compras de más de 3 unidades, consulta precio con tu mayorista

Windows Autopilot
Más info

AY228AA	Standalone Device Registration Service - ¡HP lo hace por ti!	7€
AY229AA	HP PKID Reporting Service - ¡Quiero hacerlo por mi mismo!	3,5€
AY230AA	HP Hardware Hash Reporting Service - ¡Quiero hacerlo por mi mismo!	3,5€

*PVP's recomendados de promo sin IVA ni Compensación por Copia Privada. Precios y Promociones vigentes hasta finales de Marzo de 2026. Promoción no acumulable a otras promociones o precios especiales. Se puede incluir software y hardware de terceros. Las promociones sobre el mismo producto no son acumulables entre sí. Información sólo para Distribuidores. Se muestra el producto previo al lanzamiento, que está sujeto a cambios. Las apps se venden por separado. La imagen muestra una pantalla de salvapantallas o Windows 11.

Portátiles para la PyMe

HP ProBook serie 4 G1

Top Value Computing
Marzo 2026

Windows Autopilot – Más info	
(Ref.: AY228AA)	7€
(Ref.: AY229AA)	3,5€
(Ref.: AY230AA)	3,5€

	HP ProBook 4 G1q 14" Wolf Pro Security Edition	HP ProBook 4 G1q 14" Wolf Pro Security Edition	HP ProBook 4 G1a 14" Wolf Pro Security Edition	HP ProBook 4 G1a 16" Wolf Pro Security Edition	HP ProBook 4 G1iR 14" Wolf Pro Security Edition	HP ProBook 4 G1iR 16" Wolf Pro Security Edition
	(Ref.: CQ0D7ET)	(Ref.: CQ0D8ET)	(Ref.: CQ0D3ET)	(Ref.: CQ0D5ET)	(Ref.: B39VKAT)	(Ref.: B39VLAT)
	Next-Gen IA PC, Qualcomm snapdragon, Wolf	Next-Gen IA PC, Qualcomm snapdragon, Wolf	AMD Ryzen 5, Wolf	AMD Ryzen Pro 7, Wolf	intel Core i5, Wolf	intel Core i5, Wolf
Windows 11	14", 16GB RAM, 512GB SSD	14", 32GB RAM, 1TB SSD	14", 16GB RAM, 512GB SSD, AMD Radeon	16", 32GB RAM, 1TB SSD, AMD Radeon	14", 16GB RAM, 512GB SSD, intel graphics	16", 16GB RAM, 512GB SSD, intel graphics
PVPs Recomendados (Habitual/Actual)*	999€	1299€	949€	1429€	1049€	1049€
Pantalla/Webcam	14" diagonal, WUXGA (1920 x 1200), IPS, anti-glare, 300 nits, 62.5% sRGB / Cámara FHD de 1080p	14" diagonal, WUXGA (1920 x 1200), IPS, anti-glare, 300 nits, 62.5% sRGB / Cámara FHD de 1080p	14" diagonal, WUXGA (1920 x 1200), IPS, anti-glare, 300 nits, 62.5% sRGB / Cámara FHD de 1080p	16" diagonal, WUXGA (1920 x 1200), IPS, anti-glare, 300 nits, 62.5% sRGB / Cámara FHD de 1080p	14" diagonal, WUXGA (1920 x 1200), IPS, anti-glare, 300 nits, low power, 62.5% sRGB / Cámara FHD 1080p	16" diagonal, WUXGA (1920 x 1200), IPS, anti-glare, 300 nits, 62.5% sRGB / Cámara FHD 1080p
Procesador	Qualcomm® Hexagon™ NPU Snapdragon® X X1-26-100 (hasta 2,7 Ghz, 8 núcleos) (45 NPU TOPS)	Qualcomm® Hexagon™ NPU Snapdragon® X X1-26-100 (hasta 2,97 GHz, 8 núcleos) (45 NPU TOPS)	AMD Ryzen™ 5 220 (aumento máximo del reloj de hasta 4,9 GHz, 16 MB de memoria caché L3, 6 núcleos, 12 subprocesos)	AMD Ryzen™ 7 250 (aumento máximo del reloj de hasta 5,1 GHz, 16 MB de caché L3, 8 núcleos, 16 subprocesos) (16 NPU TOPS)	Intel® Core™ 5 120U (hasta 5 GHz con tecnología Intel® Turbo Boost, 12 MB de caché L3, 10 núcleos, 12 subprocesos)	Intel® Core™ 5 120U (hasta 5 GHz con tecnología Intel® Turbo Boost, 12 MB de caché L3, 10 núcleos, 12 subprocesos)
Memoria RAM	16 GB de memoria LPDDR5x a 8533 MT/s (integrada)	32 GB de memoria LPDDR5x a 8533 MT/s (integrada)	16 GB DDR5-5600 MT/s (1 x 16 GB)	32 GB DDR5-5600 MT/s (2 x 16 GB)	DDR5-5600 MT/s de 16 GB (1 x 16 GB)	DDR5-5600 MT/s de 16 GB (1 x 16 GB)
Disco Duro	SSD PCIe® NVMe™ de 512 GB	SSD PCIe® NVMe™ de 1 TB	SSD PCIe® NVMe™ de 512 GB	SSD PCIe® NVMe™ de 1 TB	SSD PCIe® NVMe™ de 512 GB	SSD PCIe® NVMe™ de 512 GB
Gráficos	GPU Qualcomm® Adreno™	GPU Qualcomm® Adreno™	Gráficos AMD Radeon™ 740M	Gráficos AMD Radeon™ 780M	Intel® Graphics	Intel® Graphics
Puertos	2 USB Type-C® con una velocidad de señalización de 40 Gbps (suministro de energía mediante USB y DisplayPort™ 1.4); 1 HDMI 2.1; 1 conector combinado de auriculares/micrófono estéreo; 1 RJ-45; 1 ranura con cierre de seguridad; 1 USB Type-A con una velocidad de señalización de 5 Gbps (se carga al encenderlo); 1 USB Type-A con una velocidad de señalización de 5 Gbps (se carga cuando está apagado)		1 HDMI 2.1; 1 toma combinada de auriculares/micrófono estéreo; 1 RJ-45; 1 ranura con bloqueo de seguridad; 2 USB Type-A con una velocidad de señal de 5 Gbps (con alimentación); 2 USB Type-C® con una velocidad de señal de 10 Gbps (USB con suministro de energía 3.0 y DisplayPort™ 1.4)		2 USB Type-C® con una velocidad de señalización de 20 Gbps (USB con suministro de energía, DisplayPort™ 1.4 y HP Sleep and Charge); 1 HDMI 2.1; 1 conector combinado de auriculares/micrófono estéreo; 1 RJ-45; 1 ranura con bloqueo de seguridad; 2 USB Type-A con una velocidad de señalización de 5 Gbps (con alimentación)	
Comunicaciones inalámbricas	Tarjeta inalámbrica Qualcomm® FastConnect™ 6900 Wi-Fi 6E (2x2) con Bluetooth® 5.3	Tarjeta inalámbrica Qualcomm® FastConnect™ 6900 Wi-Fi 6E (2x2) con Bluetooth® 5.3	Tarjeta inalámbrica MediaTek Wi-Fi 6E RZ616 (2x2) y Bluetooth® 5.3	Tarjeta inalámbrica MediaTek Wi-Fi 6E RZ616 (2x2) y Bluetooth® 5.3	Tarjeta inalámbrica Intel® Wi-Fi 6E AX211 (2x2) y Bluetooth® 5.3	Tarjeta inalámbrica Intel® Wi-Fi 6E AX211 (2x2) y Bluetooth® 5.3
Seguridad	HP Wolf Pro Security Edition (1 year); Lector de huellas digitales; Activación de ordenador de núcleo seguro; HP Wake on WLAN; Activación de seguridad mejorada de inicio de sesión (ESS) de Windows Hello; HP Sure Click; HP Sure Sense; Chip de seguridad integrado TPM 2.0 (certificación Common Criteria EAL4+ y FIPS 140-2 de nivel 2); HP BIOS Recovery; Actualización de BIOS a través de la red; HP BIOSphere Gen6; HP DriveLock y Automatic DriveLock		HP Wolf Pro Security Edition (1 year); Lector de huellas digitales; HP Sure Admin; Módulo Absolute Persistence; Desactivación permanente de audio; HP BIOS Recovery; Actualización de BIOS a través de la red; HP BIOSphere; HP DriveLock y Automatic DriveLock; HP Secure Erase; HP Wake on WLAN; Activación de seguridad mejorada de inicio de sesión (ESS) de Windows Hello; HP Sure Click; HP Sure Recover; HP Sure Run; HP Sure Sense; HP Sure Start; HP Tamper Lock; Activación de ordenador de núcleo seguro; Chip de seguridad integrado TPM 2.0 (certificación Common Criteria EAL4+) (certificación FIPS 140-2 nivel 2)			
Batería	3 celdas de larga duración HP, polímero de ion-litio 56 Wh	3 celdas de larga duración HP, polímero de ion-litio 56 Wh	3 celdas de larga duración HP, polímero de ion-litio 56 Wh	3 celdas de larga duración HP, polímero de ion-litio 56 Wh	3 celdas de larga duración HP, polímero de ion-litio 56 Wh	3 celdas de larga duración HP, polímero de ion-litio 56 Wh
Sistema Operativo	Windows 11 Pro	Windows 11 Pro	Windows 11 Pro	Windows 11 Pro	Windows 11 Pro	Windows 11 Pro
Garantía	1-1-0	1-1-0	1-1-0	1-1-0	1-1-0	1-1-0

EXPANSIÓN	Completa tu producto (más opciones de compatibilidad en las páginas 29 a la 42)	
HP Premium	HP 3 años Premium Onsite (U85ZFE)	79€
	HP 4 años Premium Onsite (U85ZGE)	105€

Para compras de más de 3 unidades, consulta precio con tu mayorista

*PVP's recomendados de promo sin IVA ni Compensación por Copia Privada. Precios y Promociones vigentes hasta finales de Marzo de 2026. Promoción no acumulable a otras promociones o precios especiales. Se puede incluir software y hardware de terceros. Las promociones sobre el mismo producto no son acumulables entre sí. Información sólo para Distribuidores. Se muestra el producto previo al lanzamiento, que está sujeto a cambios. Las apps se venden por separado. La imagen muestra una pantalla de salvapantallas o Windows 11.

Portátiles para la PyMe

HP ProBook serie 4 G1i

Top Value Computing
Marzo 2026

Con nuevos procesadores Intel® Core™ Ultra

Windows 11

	HP ProBook 4 G1i 14" Wolf Pro Security Edition (Ref.: AD2U5ET)	HP ProBook 4 G1i 14" Wolf Pro Security Edition (Ref.: CQ0D4ET)	HP ProBook 4 G1i 14" Wolf Pro Security Edition (Ref.: AD2U6ET)	Pack HP+Poly HP ProBook 4 G1i 16" Wolf Pro Security Edition (Ref.: AD2U7ET)	HP ProBook 4 G1i 16" Wolf Pro Security Edition (Ref.: CQ0D6ET)	HP ProBook 4 G1i 16" Wolf Pro Security Edition (Ref.: AD2U8ET)
	Intel Core Ultra 5 · Wolf	Intel Core Ultra 5 · Wolf	Intel Core Ultra 7 · Wolf	Intel Core Ultra 5 · Wolf	Intel Core Ultra 7 · Wolf	Intel Core Ultra 7 · Wolf
	14" · 16GB RAM · 512GB SSD · Intel Graphics	14" · 32GB RAM · 1TB SSD · Intel Graphics	14" · 16GB RAM · 512GB SSD · Intel Graphics	16" · 16GB RAM · 512GB SSD · Intel Graphics	16" · 16GB RAM · 512GB SSD · Intel Graphics	16" · 32GB RAM · 1TB SSD · Intel Graphics
PVPs Recomendados (Habitual/Actual)*	1099€	1429€	1249€	1099€	1279€	1499€
Pantalla/Webcam	14" diagonal, WUXGA (1920 x 1200), IPS, anti-glare, 300 nits, low power, 62.5% sRGB / Cámara FHD 1080p	14" diagonal, WUXGA (1920 x 1200), IPS, anti-glare, 300 nits, low power, 62.5% sRGB / Cámara FHD de 1080p	14" diagonal, WUXGA (1920 x 1200), IPS, anti-glare, 300 nits, low power, 62.5% sRGB / Cámara FHD 1080p	16" diagonal, WUXGA (1920 x 1200), IPS, anti-glare, 300 nits, 62.5% sRGB / Cámara FHD 1080p	16" diagonal, WUXGA (1920 x 1200), IPS, anti-glare, 300 nits, 62.5% sRGB / Cámara FHD de 1080p	16" diagonal, WUXGA (1920 x 1200), IPS, anti-glare, 300 nits, 62.5% sRGB / Cámara FHD 1080p
Procesador	Intel® Core™ Ultra 5 225U (hasta 4,8 GHz con tecnología Intel® Turbo Boost, 12 MB de memoria caché L3, 12 núcleos y 14 subprocesos). NPU con Intel® AI Boost. 12 TOPS	Intel® Core™ Ultra 5 225U (hasta 4,8 GHz con tecnología Intel® Turbo Boost, 12 MB de memoria caché L3, 12 núcleos y 14 subprocesos). NPU con Intel® AI Boost. 12 TOPS	Intel® Core™ Ultra 7 255U (hasta 5,2 GHz con tecnología Intel® Turbo Boost, 12 MB L3 de memoria caché, 12 núcleos y 14 subprocesos). NPU con Intel® AI Boost. 12 TOPS	Intel® Core™ Ultra 5 225U (hasta 4,8 GHz con tecnología Intel® Turbo Boost, 12 MB de memoria caché L3, 12 núcleos y 14 subprocesos). NPU con Intel® AI Boost. 12 TOPS	Intel® Core™ Ultra 7 255U (hasta 5,2 GHz con tecnología Intel® Turbo Boost, 12 MB L3 de memoria caché, 12 núcleos y 14 subprocesos). NPU con Intel® AI Boost. 12 TOPS	Intel® Core™ Ultra 7 255U (hasta 5,2 GHz con tecnología Intel® Turbo Boost, 12 MB L3 de memoria caché, 12 núcleos y 14 subprocesos). NPU con Intel® AI Boost. 12 TOPS
Memoria RAM	16 GB DDR5-5600 MT/s (1 x 16 GB)	32 GB DDR5-5600 MT/s (2 x 16 GB)	16 GB DDR5-5600 MT/s (1 x 16 GB)	16 GB DDR5-5600 MT/s (1 x 16 GB)	16 GB DDR5-5600 MT/s (1 x 16 GB)	32 GB DDR5-5600 MT/s (2 x 16 GB)
Disco Duro	SSD PCIe® NVMe™ de 512 GB	SSD PCIe® NVMe™ de 1 TB	SSD PCIe® NVMe™ de 512 GB	SSD PCIe® NVMe™ de 512 GB	SSD PCIe® NVMe™ de 512 GB	SSD PCIe® NVMe™ de 1 TB
Gráficos	Intel® Graphics	Intel® Graphics	Intel® Graphics	Intel® Graphics	Intel® Graphics	Intel® Graphics
Puertos	2 USB Type-C® con una velocidad de señalización de 20 Gbps (USB con suministro de energía, DisplayPort™ 1.4 y HP Sleep and Charge); 1 HDMI 2.1; 1 conector combinado de auriculares/micrófono estéreo; 1 RJ-45; 1 ranura con bloqueo de seguridad; 2 USB Type-A con una velocidad de señalización de 5 Gbps (con alimentación)					
Comunicaciones inalámbricas	Tarjeta inalámbrica Intel® Wi-Fi 6E AX211 (2x2) y Bluetooth® 5.3	Tarjeta inalámbrica Intel® Wi-Fi 6E AX211 (2x2) y Bluetooth® 5.3	Tarjeta inalámbrica Intel® Wi-Fi 6E AX211 (2x2) y Bluetooth® 5.3	Tarjeta inalámbrica Intel® Wi-Fi 6E AX211 (2x2) y Bluetooth® 5.3	Tarjeta inalámbrica Intel® Wi-Fi 6E AX211 (2x2) y Bluetooth® 5.3	Tarjeta inalámbrica Intel® Wi-Fi 6E AX211 (2x2) y Bluetooth® 5.3
Seguridad	HP Wolf Pro Security Edition (1 year); Lector de huellas digitales; HP Sure Admin; Módulo Absolute Persistence; Desactivación permanente de audio; HP BIOS Recovery; Actualización de BIOS a través de la red; HP BIOSphere; HP DriveLock y Automatic DriveLock; HP Secure Erase; HP Wake on WLAN; Activación de seguridad mejorada de inicio de sesión (ESS) de Windows Hello; HP Sure Click; HP Sure Recover; HP Sure Run; HP Sure Sense; HP Sure Start; HP Tamper Lock; Activación de ordenador de núcleo seguro; Chip de seguridad integrado TPM 2.0 (certificación Common Criteria EAL4+) (certificación FIPS 140-2 nivel 2)					
Batería	3 celdas de larga duración HP, polímero de ion-litio 56 Wh	3 celdas de larga duración HP, polímero de ion-litio 56 Wh	3 celdas de larga duración HP, polímero de ion-litio 56 Wh	3 celdas de larga duración HP, polímero de ion-litio 56 Wh	3 celdas de larga duración HP, polímero de ion-litio 56 Wh	3 celdas de larga duración HP, polímero de ion-litio 56 Wh
Sistema Operativo	Windows 11 Pro	Windows 11 Pro	Windows 11 Pro	Windows 11 Pro	Windows 11 Pro	Windows 11 Pro
Garantía	1-1-0	1-1-0	1-1-0	1-1-0	1-1-0	1-1-0

EXPANSIÓN	Completa tu producto (más opciones de compatibilidad en las páginas 29 a la 42)	
HP Premium	HP 3 años Premium Onsite (U85ZFE)	79€
	HP 4 años Premium Onsite (U85ZGE)	105€
HP+Poly	Añade el auricular Poly Blackwire 5220 Stereo USB-C (Ref.: 8X231AA) por 20€ más	

Para compras de más de 3 unidades, consulta precio con tu mayorista

Windows Autopilot

Más info

AY228AA	Standalone Device Registration Service - ¡HP lo hace por ti!	7€
AY229AA	HP PKID Reporting Service - ¡Quiero hacerlo por mi mismo!	3,5€
AY230AA	HP Hardware Hash Reporting Service - ¡Quiero hacerlo por mi mismo!	3,5€

*PVP's recomendados de promo sin IVA ni Compensación por Copia Privada. Precios y Promociones vigentes hasta finales de Marzo de 2026. Promoción no acumulable a otras promociones o precios especiales. Se puede incluir software y hardware de terceros. Las promociones sobre el mismo producto no son acumulables entre sí. Información sólo para Distribuidores. Se muestra el producto previo al lanzamiento, que está sujeto a cambios. Las apps se venden por separado. La imagen muestra una pantalla de salvapantallas o Windows 11.

Portátiles Corporativos

HP EliteBook serie 6 G1i

Top Value Computing
Marzo 2026

Con nuevos procesadores Intel® Core™ Ultra	HP EliteBook 6 G1i 13" Wolf Pro Security Edition (Ref.: AD2Z8ET)	HP EliteBook 6 G1i 13" Wolf Pro Security Edition (Ref.: AD2Z9ET)	HP EliteBook 6 G1i 14" Wolf Pro Security Edition (Ref.: AD3A0ET)	HP EliteBook 6 G1i 14" Wolf Pro Security Edition (Ref.: AD3A1ET)	HP EliteBook 6 G1i 16" Wolf Pro Security Edition (Ref.: AD3A2ET)	HP EliteBook 6 G1i 16" Wolf Pro Security Edition (Ref.: AD3A3ET)
	Wolf	Wolf	Wolf	Wolf	Wolf	Wolf
	intel CORE ULTRA 5	intel CORE ULTRA 7	intel CORE ULTRA 5	intel CORE ULTRA 7	intel CORE ULTRA 5	intel CORE ULTRA 7
Windows 11	13,3" 16GB RAM 512GB SSD intel graphics	13,3" 16GB RAM 512GB SSD intel graphics	14" 16GB RAM 512GB SSD intel graphics	14" 16GB RAM 512GB SSD intel graphics	16" 16GB RAM 512GB SSD intel graphics	16" 32GB RAM 1TB SSD intel ARC
PVPs Recomendados (Habitual/Actual)*	1349€	1499€	1349€	1499€	1349€	1849€
Pantalla/Webcam	13.3" diagonal, WUXGA (1920 x 1200), IPS, anti-glare, 300 nits, 62.5% sRGB / Cámara de infrarrojos de 5 MP	13.3" diagonal, WUXGA (1920 x 1200), IPS, anti-glare, 300 nits, 62.5% sRGB / Cámara de infrarrojos de 5 MP	14" diagonal, WUXGA (1920 x 1200), IPS, anti-glare, 300 nits, 62.5% sRGB / Cámara de infrarrojos de 5 MP	14" diagonal, WUXGA (1920 x 1200), IPS, anti-glare, 300 nits, 62.5% sRGB / Cámara de infrarrojos de 5 MP	16" diagonal, WUXGA (1920 x 1200), IPS, anti-glare, 300 nits, 62.5% sRGB / Cámara de infrarrojos de 5 MP	16" diagonal, WUXGA (1920 x 1200), IPS, anti-glare, 300 nits, 62.5% sRGB / Cámara de infrarrojos de 5 MP
Procesador	Intel® Core™ Ultra 5 225U (hasta 4,8 GHz con tecnología Intel® Turbo Boost, 12 MB de memoria caché L3, 12 núcleos y 14 subprocesos). NPU con Intel® AI Boost. 12 TOPS	Intel® Core™ Ultra 7 255U (hasta 5,2 GHz con tecnología Intel® Turbo Boost, 12 MB L3 de memoria caché, 12 núcleos y 14 subprocesos). NPU con Intel® AI Boost. 12 TOPS	Intel® Core™ Ultra 5 225U (hasta 4,8 GHz con tecnología Intel® Turbo Boost, 12 MB de memoria caché L3, 12 núcleos y 14 subprocesos). NPU con Intel® AI Boost. 12 TOPS	Intel® Core™ Ultra 7 255U (hasta 5,2 GHz con tecnología Intel® Turbo Boost, 12 MB L3 de memoria caché, 12 núcleos y 14 subprocesos). NPU con Intel® AI Boost. 12 TOPS	Intel® Core™ Ultra 5 225U (hasta 4,8 GHz con tecnología Intel® Turbo Boost, 12 MB de memoria caché L3, 12 núcleos y 14 subprocesos). NPU con Intel® AI Boost. 12 TOPS	Intel® Core™ Ultra 7 255H (hasta 5,1 GHz con tecnología Intel® Turbo Boost, 24 MB de memoria caché L3, 16 núcleos y 16 subprocesos). NPU con Intel® AI Boost. 12 TOPS
Memoria RAM	DDR5-5600 MT/s de 16 GB (1 x 16 GB)	DDR5-5600 MT/s de 16 GB (1 x 16 GB)	DDR5-5600 MT/s de 16 GB (1 x 16 GB)	DDR5-5600 MT/s de 16 GB (1 x 16 GB)	DDR5-5600 MT/s de 16 GB (1 x 16 GB)	DDR5-5600 MT/s de 32 GB (2 x 16 GB)
Disco Duro	SSD PCIe® NVMe™ de 512 GB	SSD PCIe® NVMe™ de 512 GB	SSD PCIe® NVMe™ de 512 GB	SSD PCIe® NVMe™ de 512 GB	SSD PCIe® NVMe™ de 512 GB	SSD PCIe® NVMe™ de 1 TB
Gráficos	Intel® Graphics	Intel® Graphics	Intel® Graphics	Intel® Graphics	Intel® Graphics	Intel® Arc™ Graphics
Puertos	2 Thunderbolt™ 4 con USB Type-C® con una velocidad de señalización de 40 Gbps (USB con suministro de energía, DisplayPort™ 2.1 y HP Sleep and Charge); 1 HDMI 2.1; 1 conector combinado de auriculares/micrófono estéreo; 1 RJ-45; 1 ranura con cierre de seguridad; 2 USB Type-A con una velocidad de señalización de 5 Gbps (con alimentación)					
Comunicaciones inalámbricas	Tarjeta inalámbrica Intel® Wi-Fi 7 BE201 (2 x 2) y Bluetooth® 5.4 sin vPro® / NFC	Tarjeta inalámbrica Intel® Wi-Fi 7 BE201 (2 x 2) y Bluetooth® 5.4 sin vPro® / NFC	Tarjeta inalámbrica Intel® Wi-Fi 7 BE201 (2 x 2) y Bluetooth® 5.4 sin vPro® / NFC	Tarjeta inalámbrica Intel® Wi-Fi 7 BE201 (2 x 2) y Bluetooth® 5.4 sin vPro®/ NFC	Tarjeta inalámbrica Intel® Wi-Fi 7 BE201 (2 x 2) y Bluetooth® 5.4 sin vPro®/ NFC	Tarjeta inalámbrica Intel® Wi-Fi 7 BE201 (2 x 2) y Bluetooth® 5.4 sin vPro®/ NFC
Seguridad	HP Wolf Pro Security Edition (1 year); HP Tamper Lock; Chip de seguridad integrado TPM 2.0 (certificación Common Criteria EAL4+) (certificación FIPS 140-2 nivel 2); Módulo Absolute Persistence; Desactivación permanente de audio; HP BIOS Recovery; Actualización de BIOS a través de la red; HP BIOSphere Gen6; HP DriveLock y Automatic DriveLock; HP Secure Erase; HP Wake on WLAN; Ranura de cierre de seguridad; Activación de ordenador de núcleo seguro; Activación de seguridad mejorada de inicio de sesión (ESS) de Windows Hello; HP Sure Admin; HP Sure Click; HP Sure Recover; HP Sure Run; HP Sure Sense; HP Sure Start					
Batería	3 celdas de larga duración HP, de ion-litio 48 Wh	3 celdas de larga duración HP, de ion-litio 48 Wh	3 celdas de larga duración HP, polímero de ion-litio 56 Wh	3 celdas de larga duración HP, polímero de ion-litio 56 Wh	3 celdas de larga duración HP, polímero de ion-litio 56 Wh	3 celdas de larga duración HP, polímero de ion-litio 56 Wh
Sistema Operativo	Windows 11 Pro	Windows 11 Pro	Windows 11 Pro	Windows 11 Pro	Windows 11 Pro	Windows 11 Pro
Garantía	1-1-0	1-1-0	1-1-0	1-1-0	1-1-0	1-1-0

EXPANSIÓN	Completa tu producto (más opciones de compatibilidad en las páginas 29 a la 42)	
HP Premium	HP 3 años Premium Onsite (U85Y1E)	125€
	HP 4 años Premium Onsite (U85Y2E)	145€
Windows Autopilot	AY228AA Standalone Device Registration Service - ¡HP lo hace por ti!	7€
Más info	AY229AA HP PKID Reporting Service - ¡Quiero hacerlo por mi mismo!	3,5€
	AY230AA HP Hardware Hash Reporting Service - ¡Quiero hacerlo por mi mismo!	3,5€

*PVP's recomendados de promo sin IVA ni Compensación por Copia Privada. Precios y Promociones vigentes hasta finales de Marzo de 2026. Promoción no acumulable a otras promociones o precios especiales. Se puede incluir software y hardware de terceros. Las promociones sobre el mismo producto no son acumulables entre sí. Información sólo para Distribuidores. Se muestra el producto previo al lanzamiento, que está sujeto a cambios. Las apps se venden por separado. La imagen muestra una pantalla de salvapantallas o Windows 11.

Portátiles Corporativos

HP EliteBook serie 8 G1i

Top Value Computing
Marzo 2026

Pack HP+Poly

Con nuevos procesadores Intel® Core™ Ultra

	HP EliteBook 8 G1i 14" Wolf Pro Security Edition	HP EliteBook 8 G1i 16" Wolf Pro Security Edition	HP EliteBook 8 G1i 16" Wolf Pro Security Edition	HP EliteBook 8 G1i Flip 13" Wolf Pro Security Edition	HP EliteBook 8 G1i Flip 13" Wolf Pro Security Edition
	(Ref.: AD2Z0ET)	(Ref.: AD2Z3ET)	(Ref.: C15BHET)	(Ref.: AD2Z6ET)	(Ref.: AD2Z7ET)
				Táctil	Táctil HP Active Pen
	intel CORE ULTRA 5	intel CORE ULTRA 5	intel CORE ULTRA 7	intel CORE ULTRA 5	intel CORE ULTRA 7
Windows 11	14" 16GB RAM 512GB SSD ARC	16" 16GB RAM 512GB SSD ARC	16" 64GB RAM 1TB SSD ARC	13,3" 16GB RAM 512GB SSD ARC	13,3" 32GB RAM 1TB SSD intel graphics
PVPs Recomendados (Habitual/Actual)*	1599€	1449€	2399€	1649€	1999€
Pantalla/Webcam	14" diagonal, WUXGA (1920 x 1200), IPS, anti-glare, 300 nits, 62.5% sRGB / Cámara de infrarrojos de 5 MP	16" diagonal, WUXGA (1920 x 1200), IPS, anti-glare, 300 nits, 62.5% sRGB / Cámara de infrarrojos de 5 MP	16" diagonal, WUXGA (1920 x 1200), IPS, anti-glare, 300 nits, 62.5% sRGB / Cámara de infrarrojos de 5 MP	13.3" diagonal, WUXGA (1920 x 1200), touch, IPS, anti-glare, 400 nits, 100% sRGB / Cámara de infrarrojos de 5 MP	13.3" diagonal, WUXGA (1920 x 1200), touch, IPS, anti-glare, 400 nits, 100% sRGB / Cámara de infrarrojos de 5 MP
Procesador	Intel® Core™ Ultra 5 225H (hasta 4,9 GHz con tecnología Intel® Turbo Boost, 18 MB de caché L3, 14 núcleos y 14 subprocesos) NPU con Intel® AI Boost. 12 TOPS	Intel® Core™ Ultra 5 225H (hasta 4,9 GHz con tecnología Intel® Turbo Boost, 18 MB de caché L3, 14 núcleos y 14 subprocesos) NPU con Intel® AI Boost. 12 TOPS	Intel® Core™ Ultra 7 255H (hasta 5,1 GHz con tecnología Intel® Turbo Boost, 24 MB de memoria caché L3, 16 núcleos y 16 subprocesos). NPU con Intel® AI Boost. 12 TOPS	Intel® Core™ Ultra 5 225U (hasta 4,8 GHz con tecnología Intel® Turbo Boost, 12 MB de memoria caché L3, 12 núcleos y 14 subprocesos) NPU con Intel® AI Boost. 12 TOPS	Intel® Core™ Ultra 7 255U (hasta 5,2 GHz con tecnología Intel® Turbo Boost, 12 MB L3 de memoria caché, 12 núcleos y 14 subprocesos) NPU con Intel® AI Boost. 12 TOPS
Memoria RAM	DDR5-5600 MT/s de 16 GB (1 x 16 GB)	DDR5-5600 MT/s de 16 GB (1 x 16 GB)	DDR5-5600 MT/s de 64 GB (2 x 32 GB)	16 GB de memoria LPDDR5x a 8533 MT/s (integrada)	32 GB de memoria LPDDR5x a 8533 MT/s (integrada)
Disco Duro	SSD PCIe® NVMe™ de 512 GB	SSD PCIe® NVMe™ de 512 GB	SSD PCIe® NVMe™ de 1 TB	SSD PCIe® NVMe™ de 512 GB	SSD PCIe® NVMe™ de 1 TB
Gráficos	Intel® Arc™ 130T Graphics	Intel® Arc™ 130T Graphics	Intel® Arc™ 140T Graphics	Intel® Arc™ Graphics	Intel® Graphics
Puertos	2 Thunderbolt™ 4 con USB Type-C® con velocidad de señal de 40 Gbps (suministro de energía por USB, DisplayPort™ 2.1 y HP Sleep and Charge); 1 puerto USB Type-C® con velocidad de señal de 10 Gbps (USB con suministro de energía, DisplayPort™ 1.4 y HP Sleep and Charge); 1 HDMI 2.1; 1 conector combinado de auriculares/micrófono estéreo; 1 puerto USB Type-A con velocidad de señal de 5 Gbps (con alimentación)				
Comunicaciones inalámbricas	Tarjeta inalámbrica Intel® Wi-Fi 7 BE201 (2 x 2) y Bluetooth® 5.4 sin vPro® / NFC	Tarjeta inalámbrica Intel® Wi-Fi 7 BE200 (2x2) con Bluetooth® 5.4, sin vPro® / NFC	Tarjeta inalámbrica Intel® Wi-Fi 7 BE200 (2x2) con Bluetooth® 5.4, sin vPro® / NFC	Tarjeta inalámbrica Intel® Wi-Fi 7 BE201 (2 x 2) y Bluetooth® 5.4 sin vPro®/ NFC	Tarjeta inalámbrica Intel® Wi-Fi 7 BE201 (2 x 2) y Bluetooth® 5.4 sin vPro®/ NFC
Seguridad	HP Wolf Pro Security Edition (1 year); HP Tamper Lock; Chip de seguridad integrado TPM 2.0 (certificación Common Criteria EAL4+) (certificación FIPS 140-2 nivel 2); Módulo Absolute Persistence; Desactivación permanente de audio; HP BIOS Recovery; Actualización de BIOS a través de la red; HP BIOSphere Gen6; HP DriveLock y Automatic DriveLock; HP Secure Erase; HP Wake on WLAN; Ranura de cierre de seguridad; Activación de ordenador de núcleo seguro; Activación de seguridad mejorada de inicio de sesión (ESS) de Windows Hello; HP Sure Admin; HP Sure Click; HP Sure Recover; HP Sure Run; HP Sure Sense; HP Sure Start				
Batería	3 celdas HP de larga duración de polímero de ion-litio de 62 Wh	Batería HP de larga duración de polímero de 8 celdas, 77 Wh	Batería HP de larga duración de polímero de 8 celdas, 77 Wh	3 celdas HP de larga duración de polímero de ion-litio de 62 Wh	3 celdas HP de larga duración de polímero de ion-litio de 62 Wh
Sistema Operativo	Windows 11 Pro	Windows 11 Pro	Windows 11 Pro	Windows 11 Pro	Windows 11 Pro
Garantía	3-3-0	3-3-0	3-3-0	3-3-0	3-3-0

EXPANSIÓN	Completa tu producto (más opciones de compatibilidad en las páginas 29 a la 42)	
HP Premium	HP 4 años Premium Onsite (U85XCE)	169€
HP+Poly	Llévate el auricular Poly Voyager 4320 Microsoft Teams Certified USB-A +BT700 (Ref.: 77Y98AA) por sólo 30€ más	
	n Service - ¡HP lo hace por ti!	7€
	AY229AA HP PKID Reporting Service - ¡Quiero hacerlo por mi mismo!	3,5€
	AY230AA HP Hardware Hash Reporting Service - ¡Quiero hacerlo por mi mismo!	3,5€

Más info

HP contrarresta la huella de carbono de la extracción de las materias primas, fabricación, montaje y transporte.

*PVP's recomendados de promo sin IVA ni Compensación por Copia Privada. Precios y Promociones vigentes hasta finales de Marzo de 2026. Promoción no acumulable a otras promociones o precios especiales. Se puede incluir software y hardware de terceros. Las promociones sobre el mismo producto no son acumulables entre sí. Información sólo para Distribuidores. Se muestra el producto previo al lanzamiento, que está sujeto a cambios. Las apps se venden por separado. La imagen muestra una pantalla de salvapantallas o Windows 11.

Next-Gen IA PC

Nueva generación de ordenadores HP con IA

Trabaja inspirado desde cualquier lugar con un PC diseñado para optimizar el potencial de la IA.

- Potencia para usar IA localmente con los procesadores Intel® Core™ Ultra , Qualcomm® Snapdragon® X Elite o AMD Ryzen™ AI con NPUs de +40 TOPS
- Explora las capacidades de estos Copilot+ PC.
- Ultrafinos. Ultraligeros. Ultra móviles.
- Libertad para trabajar sobre la marcha con una batería de larga duración.
- Experiencia de conferencia mejorada con Poly Camera Pro y audio sintonizado por Poly Studio.

Copilot+PC y AI Companion

- HP AI Companion es su propio asistente personal en su equipo, que aprende y crece con la IA. HP AI Companion incluye un conjunto de herramientas y capacidades de IA que aumentan la eficiencia y la productividad para empezar a usar la IA y mejorar las tareas diarias.
- Gracias a Copilot+PC obtendrás un potente rendimiento para experiencias de IA incomparables y la seguridad más avanzada de Windows. Podrás encontrar información crítica en menos tiempo, dar vida a tus ideas, responder más rápido a los clientes o proteger la información más confidencial.

Poly Studio & Poly Camera Pro

- Optimización de vídeo en tiempo real mediante IA con Poly Camera Pro.
- Poly Studio, un sistema de altavoces estéreo x4 con amplificadores independientes y micrófonos de matriz dual integrados.

HP Smart Sense

- Mejora el rendimiento en las laptops con inteligencia artificial, brindando información sobre cómo está funcionando tu dispositivo.
- Ya sea que tengas problemas con tu computadora o simplemente desees realizar una prueba de diagnóstico para asegurarte de que todo esté funcionando correctamente, Smart Sense está ahí para ayudarte. Te brindará información específica como patrones de uso, intensidad de la conexión, estado de la batería y mucho más.

HP Wolf Security

- Dondequiera que trabajes, házo sin preocupaciones con un PC con IA de última generación protegido por HP Wolf Security (versión NGAV en HP EliteBook Ultra G1q).
- Contención de amenazas: detiene los ataques de phishing y ransomware, a la vez que reduce el volumen general de alertas
- Hardware perdido o robado: localiza, bloquea y borra de forma remota un ordenador perdido o robado.
- Resiliencia de la impresora: Supervisa constantemente los dispositivos en busca de comportamientos anómalos y realiza recuperaciones automáticas.

Portátiles Premium

Next-Gen IA PC / HP EliteBook 8 G1i

Top Value Computing
Marzo 2026

Next-Gen IA PC

	HP EliteBook 8 G1i 14" Wolf Pro Security Edition (Ref.: D67B5ET)	HP EliteBook 8 G1i 14" Wolf Pro Security Edition (Ref.: AD2Z1ET)	Pack HP+Poly HP EliteBook 8 G1i 14" Wolf Pro Security Edition (Ref.: AD2Z2ET)	HP EliteBook 8 G1i 16" Wolf Pro Security Edition (Ref.: AD2Z4ET)	HP EliteBook 8 G1i 16" Wolf Pro Security Edition (Ref.: AD2Z5ET)
	Wolf	Wolf	Wolf	Wolf	Wolf
intel CORE ULTRA 5	intel CORE ULTRA 5	intel CORE ULTRA 7	intel CORE ULTRA 5	intel CORE ULTRA 7	
Windows 11	14" / 16GB RAM / 512GB SSD / intel ARC	14" / 32GB RAM / 512GB SSD / intel ARC	14" / 32GB RAM / 1TB SSD / intel ARC	16" / 32GB RAM / 512GB SSD / intel ARC	16" / 32GB RAM / 1TB SSD / intel ARC
PVPs Recomendados (Habitual/Actual)*	1499€	1699€	1849€	1749€	1899€
Pantalla/Webcam	14" diagonal, WUXGA (1920 x 1200), IPS, anti-glare, 300 nits, low power, 62.5% sRGB / Cámara de infrarrojos de 5 MP	14" diagonal, WUXGA (1920 x 1200), IPS, anti-glare, 300 nits, low power, 62.5% sRGB / Cámara de infrarrojos de 5 MP	14" diagonal, WUXGA (1920 x 1200), IPS, anti-glare, 300 nits, low power, 62.5% sRGB / Cámara de infrarrojos de 5 MP	16" diagonal, WUXGA (1920 x 1200), IPS, anti-glare, 300 nits, 62.5% sRGB / Cámara IR con IA de 5 MP	16" diagonal, WUXGA (1920 x 1200), IPS, anti-glare, 300 nits, 62.5% sRGB / Cámara IR con IA de 5 MP
Procesador	Intel® Core™ Ultra 5 228 V (frecuencia turbo máxima de hasta 4,5 GHz, 8 MB de memoria caché L3, 8 núcleos y 8 subprocesos) NPU con Intel® AI Boost. 40 TOPS	Intel® Core™ Ultra 5 228 V (frecuencia turbo máxima de hasta 4,5 GHz, 8 MB de memoria caché L3, 8 núcleos y 8 subprocesos) NPU con Intel® AI Boost. 40 TOPS	Intel® Core™ Ultra 7 258V (hasta 4,8 GHz con tecnología Intel® Turbo Boost, 12 MB de caché L3, 8 núcleos, 8 subprocesos) NPU con Intel® AI Boost. 47 TOPS	Intel® Core™ Ultra 5 228 V (frecuencia turbo máxima de hasta 4,5 GHz, 8 MB de memoria caché L3, 8 núcleos y 8 subprocesos) NPU con Intel® AI Boost. 40 TOPS	Intel® Core™ Ultra 7 258V (hasta 4,8 GHz con tecnología Intel® Turbo Boost, 12 MB de caché L3, 8 núcleos, 8 subprocesos) NPU con Intel® AI Boost. 47 TOPS
Memoria RAM	16 GB de memoria LPDDR5x a 8533 MT/s (integrada)	32 GB de memoria LPDDR5x a 8533 MT/s (integrada)	32 GB de memoria LPDDR5x a 8533 MT/s (integrada)	32 GB de memoria LPDDR5x a 8533 MT/s (integrada)	32 GB de memoria LPDDR5x a 8533 MT/s (integrada)
Disco Duro	SSD PCIe® NVMe™ de 512 GB	SSD PCIe® NVMe™ de 512 GB	SSD PCIe® NVMe™ de 1 TB	SSD PCIe® NVMe™ de 512 GB	SSD PCIe® NVMe™ de 1 TB
Gráficos	Intel® Arc™ Graphics	Intel® Arc™ Graphics	Intel® Arc™ Graphics	Intel® Arc™ Graphics	Intel® Arc™ Graphics
Puertos	2 Thunderbolt™ 4 con USB Type-C® con velocidad de señal de 40 Gbps (suministro de energía por USB, DisplayPort™ 2.1 y HP Sleep and Charge); 1 puerto USB Type-C® con velocidad de señal de 10 Gbps (USB con suministro de energía, DisplayPort™ 1.4 y HP Sleep and Charge); 1 HDMI 2.1; 1 conector combinado de auriculares/micrófono estéreo; 1 puerto USB Type-A con velocidad de señal de 5 Gbps (con alimentación)				
Comunicaciones inalámbricas	Tarjeta inalámbrica Intel® Wi-Fi 7 BE201 (2 x 2) y Bluetooth® 5.4 sin vPro® / NFC	Tarjeta inalámbrica Intel® Wi-Fi 7 BE201 (2 x 2) y Bluetooth® 5.4 sin vPro® / NFC	Tarjeta inalámbrica Intel® Wi-Fi 7 BE201 (2 x 2) y Bluetooth® 5.4 sin vPro® / NFC	Tarjeta inalámbrica Intel® Wi-Fi 7 BE201 (2 x 2) y Bluetooth® 5.4 sin vPro®/ NFC	Tarjeta inalámbrica Intel® Wi-Fi 7 BE201 (2 x 2) y Bluetooth® 5.4 sin vPro®/ NFC
Seguridad	HP Wolf Pro Security Edition (1 year); HP Tamper Lock; Chip de seguridad integrado TPM 2.0 (certificación Common Criteria EAL4+) (certificación FIPS 140-2 nivel 2); Módulo Absolute Persistence; Desactivación permanente de audio; HP BIOS Recovery; Actualización de BIOS a través de la red; HP BIOSphere Gen6; HP DriveLock y Automatic DriveLock; HP Secure Erase; HP Wake on WLAN; Ranura de cierre de seguridad; Activación de ordenador de núcleo seguro; Activación de seguridad mejorada de inicio de sesión (ESS) de Windows Hello; HP Sure Admin; HP Sure Click; HP Sure Recover; HP Sure Run; HP Sure Sense; HP Sure Start				
Batería	3 celdas HP de larga duración de polímero de ion-litio de 62 Wh	3 celdas HP de larga duración de polímero de ion-litio de 62 Wh	3 celdas HP de larga duración de polímero de ion-litio de 62 Wh	Batería HP de larga duración de polímero de 8 celdas, 77 Wh	Batería HP de larga duración de polímero de 8 celdas, 77 Wh
Sistema Operativo	Windows 11 Pro	Windows 11 Pro	Windows 11 Pro	Windows 11 Pro	Windows 11 Pro
Garantía	3-3-0	3-3-0	3-3-0	3-3-0	3-3-0

EXPANSIÓN	Completa tu producto (más opciones de compatibilidad en las páginas 29 a la 42)	
HP Premium	HP 4 años Premium Onsite (U85XCE)	169€
HP+Poly	Llévate el auricular Poly Voyager Focus 2 Microsoft Teams Certified USB-C-C Headset +USB-C/A Adapter (Ref.: 9T9J4AA) por sólo 30€ más	

HP contrarresta la huella de carbono de la extracción de las materias primas, fabricación, montaje y transporte.

Windows Autopilot
Más info

AY228AA	Standalone Device Registration Service - ¡HP lo hace por ti!	7€
AY229AA	HP PKID Reporting Service - ¡Quiero hacerlo por mi mismo!	3,5€
AY230AA	HP Hardware Hash Reporting Service - ¡Quiero hacerlo por mi mismo!	3,5€

*PVP's recomendados de promo sin IVA ni Compensación por Copia Privada. Precios y Promociones vigentes hasta finales de Marzo de 2026. Promoción no acumulable a otras promociones o precios especiales. Se puede incluir software y hardware de terceros. Las promociones sobre el mismo producto no son acumulables entre sí. Información sólo para Distribuidores. Se muestra el producto previo al lanzamiento, que está sujeto a cambios. Las apps se venden por separado. La imagen muestra una pantalla de salvapantallas o Windows 11.

Elitebook X G2i

Ligereza sin límites. Movilidad sin compromisos.

Rediseñado con una estética moderna.

Diseño y rendimiento preparado para la IA

Diseño inteligente, tanto por dentro como por fuera. Experimenta movilidad sin compromisos con este portátil premium y ligero que ofrece potencia lista para la IA: rápido, fresco y con gran capacidad de respuesta. Desde la pantalla brillante hasta la precisión háptica, cada detalle está pensado para potenciar tu trabajo, permitiéndote brillar y mantenerte listo para afrontar el futuro del trabajo con estilo...

Más inteligente por diseño

Diseñado para TI, ofreciendo un portátil premium fiable, seguro y fácil de gestionar. Con rendimiento inteligente, batería de larga duración y nueva capacidad de servicio mejorada, como teclado desmontable para reemplazo más rápido, aumenta el tiempo de actividad, simplifica el soporte TI y prolonga el ciclo de vida del dispositivo...

Móvil y ligero

Con un peso inicial inferior a 999g, el EliteBook X G2i Clamshell ofrece una portabilidad excepcional en un chasis meticulosamente diseñado. Disponible en Glacier Silver, Atmospheric Blue y el nuevo Eclipse Gray.

Ultra flexible con capacidades Smart Pen

El EliteBook X Flip G2i se adapta a tu flujo de trabajo con modos de uso versátiles y un lápiz óptico opcional. Ve más allá de escribir y dibujar: toma notas, resalta texto con solo pasar el lápiz o activa el micrófono mediante un comando de voz.

Protegido por HP Wolf Security

HP Wolf Security for Business crea una defensa reforzada a nivel de hardware, siempre activa y resistente. Desde la BIOS hasta el navegador, por encima y dentro del sistema operativo, estas soluciones en constante evolución ayudan a proteger tu PC frente a amenazas modernas.

Portátiles Premium

Next-Gen IA PC / HP EliteBook X G2i

Next-Gen IA PC

	HP EliteBook X G2i	HP EliteBook X G2i	HP EliteBook X G2i	HP EliteBook X G2i	HP EliteBook X G2i Flip	HP EliteBook X G2i Flip	HP EliteBook X G2i Flip
	(Ref.: D4PG1AT)	(Ref.: D4DG5AT)	(Ref.: D4DG6AT) 5G	(Ref.: D4DG7AT) 5G	(Ref.: D4DH0AT)	(Ref.: D4DH1AT) 5G	(Ref.: D4DH2AT) 5G
	NUEVO	NUEVO	NUEVO	NUEVO	NUEVO	NUEVO	NUEVO
	Wolf	Wolf	Wolf	Wolf	Wolf	Wolf	Wolf
Windows 11	14" 32GB RAM 512GB SSD ARC	14" 32GB RAM 1TB SSD ARC	14" 32GB RAM 1TB SSD ARC	14" 64GB RAM 1TB SSD ARC	14" 32GB RAM 1TB SSD ARC	14" 32GB RAM 1TB SSD ARC	14" 64GB RAM 1TB SSD ARC
PVPs Recomendados (Habitual/Actual)*	2099€	2149€	2499€	2799€	2199€	2549€	3099€
Pantalla/Webcam	35.6 cm (14") diagonal, WUXGA (1920 x 1200), OLED, UWVA, Anti-Glare, OLED+Low Blue Light, 300 nits, DCI-P3 95% / 5MP AI camera, IR camera	35.6 cm (14") diagonal, WUXGA (1920 x 1200), OLED, UWVA, Anti-Glare, OLED+Low Blue Light, 300 nits, DCI-P3 95% / 5MP AI camera, IR camera	35.6 cm (14") diagonal, WUXGA (1920 x 1200), LCD, UWVA, Anti-Glare, Low Blue Light, 800 nits, sRGB 100%, Sure View 6/ 5MP AI camera, IR camera	35.6 cm (14") diagonal, WUXGA (1920 x 1200), LCD, UWVA, Anti-Glare, Low Blue Light, 800 nits, sRGB 100%, Sure View 6/ 5MP AI camera, IR camera	35.6 cm (14") diagonal, WUXGA (1920 x 1200), LCD, Direct Bonding Touch Screen, UWVA, Anti-Glare, Gorilla Glass 7, WLED, 400 nits, Low Power, sRGB 100% / 5MP AI camera, IR camera	35.6 cm (14") diagonal, WUXGA (1920 x 1200), LCD, UWVA, Direct Bonding Touch Screen, Anti-Glare, Low Blue Light, 800 nits, sRGB 100%, Sure View 6 / 5MP AI camera, IR camera	35.6 cm (14") diagonal, WUXGA (1920 x 1200), LCD, UWVA, Direct Bonding Touch Screen, Anti-Glare, Low Blue Light, 800 nits, sRGB 100%, Sure View 6 / 5MP AI camera, IR camera
Procesador	Intel® Core™ Ultra X7 358H (frecuencia turbo máxima de hasta 4,8 GHz, 18 MB de memoria Intel® Smart Cache, 16 núcleos y 16 subprocesos) NPU con Intel® Turbo Boost. 50 TOPS	Intel® Core™ Ultra X7 358H (frecuencia turbo máxima de hasta 4,8 GHz, 18 MB de memoria Intel® Smart Cache, 16 núcleos y 16 subprocesos) NPU con Intel® Turbo Boost. 50 TOPS	Intel® Core™ Ultra X7 358H (frecuencia turbo máxima de hasta 4,8 GHz, 18 MB de memoria Intel® Smart Cache, 16 núcleos y 16 subprocesos) NPU con Intel® Turbo Boost. 50 TOPS	Intel® Core™ Ultra X7 358H (frecuencia turbo máxima de hasta 4,8 GHz, 18 MB de memoria Intel® Smart Cache, 16 núcleos y 16 subprocesos) NPU con Intel® Turbo Boost. 50 TOPS	Intel® Core™ Ultra X7 358H (frecuencia turbo máxima de hasta 4,8 GHz, 18 MB de memoria Intel® Smart Cache, 16 núcleos y 16 subprocesos) NPU con Intel® Turbo Boost. 50 TOPS	Intel® Core™ Ultra X7 358H (frecuencia turbo máxima de hasta 4,8 GHz, 18 MB de memoria Intel® Smart Cache, 16 núcleos y 16 subprocesos) NPU con Intel® Turbo Boost. 50 TOPS	Intel® Core™ Ultra X7 358H (frecuencia turbo máxima de hasta 4,8 GHz, 18 MB de memoria Intel® Smart Cache, 16 núcleos y 16 subprocesos) NPU con Intel® Turbo Boost. 50 TOPS
Memoria RAM	32GB LPDDR5X-9600 MT/s	32GB LPDDR5X-9600 MT/s	32GB LPDDR5X-9600 MT/s	64GB LPDDR5X-9600 MT/s	32GB LPDDR5X-9600 MT/s	32GB LPDDR5X-9600 MT/s	64GB LPDDR5X-9600 MT/s
Disco Duro	512GB PCIe 2280 NVMe SSD	1 TB PCIe® NVMe™ SSD Value	1 TB PCIe® NVMe™ SSD Value	1 TB PCIe® NVMe™ SSD Value	1 TB PCIe® NVMe™ SSD Value	1 TB PCIe® NVMe™ SSD Value	1 TB PCIe® NVMe™ SSD Value
Gráficos	Intel® ARC™ B390 GPU	Intel® ARC™ B390 GPU	Intel® ARC™ B390 GPU	Intel® ARC™ B390 GPU	Intel® ARC™ B390 GPU	Intel® ARC™ B390 GPU	Intel® ARC™ B390 GPU
Puertos	2 x Thunderbolt™ 4 with USB Type-C® 40Gbps signaling rate (USB Power Delivery, DisplayPort™ 2.1) 45 1 x HDMI 2.1 1 x headphone/mic combo jack; 1 x USB Type-C® 10Gbps signaling rate (USB Power Delivery, DisplayPort™ 1.4) 1 x USB Type-A 5Gbps signaling rate (Powered) 1 x Nano SIM card slot (Optional) 1 x Nano Security Slot						
Comunicaciones inalámbricas	Intel® BE211 Wi-Fi 7 Bluetooth® 6.0 non-vPro® WW WLAN; NFC Mirage WNC XRAV-1	Intel® BE211 Wi-Fi 7 Bluetooth® 6.0 non-vPro® WW WLAN; NFC Mirage WNC XRAV-1	Intel® BE211 Wi-Fi 7 Bluetooth® 6.0 non-vPro® WW WLAN; NFC Mirage WNC XRAV-1; Intel® 5G 5000	Intel® BE211 Wi-Fi 7 Bluetooth® 6.0 non-vPro® WW WLAN; NFC Mirage WNC XRAV-1; Intel® 5G 5000	Intel® BE211 Wi-Fi 7 Bluetooth® 6.0 non-vPro® WW WLAN; NFC Mirage WNC XRAV-1	Intel® BE211 Wi-Fi 7 Bluetooth® 6.0 non-vPro® WW WLAN; NFC Mirage WNC XRAV-1; Intel® 5G 5000	Intel® BE211 Wi-Fi 7 Bluetooth® 6.0 non-vPro® WW WLAN; NFC Mirage WNC XRAV-1; Intel® 5G 5000
Seguridad	HP Wolf Pro Security Edition - 1 Year; Secured-Core PC Enable; Windows Hello Enhanced Sign-In Security (ESS); HP Sure Admin; HP Sure Click; HP Sure Recover; HP Sure Run; HP Sure Sense; HP Sure Start; HP Tamper Lock; Absolute Persistence Module; HP BIOS Update via Network HP BIOSpher; HP Secure Erase; HP DriveLock & Automatic DriveLock						
Batería	HP Long Life 3 cell, 56Wh Polymer	HP Long Life 3 cell, 56Wh Polymer	HP Long Life 6 cell, 68Wh Polymer	HP Long Life 6 cell, 68Wh Polymer	HP Long Life 3 cell, 56Wh Polymer	HP Long Life 6 cell, 68Wh Polymer	HP Long Life 6 cell, 68Wh Polymer
Sistema Operativo	Windows 11 Pro 64 NextGen Premium	Windows 11 Pro 64 NextGen Premium	Windows 11 Pro 64 NextGen Premium	Windows 11 Pro 64 NextGen Premium	Windows 11 Pro 64 NextGen Premium	Windows 11 Pro 64 NextGen Premium	Windows 11 Pro 64 NextGen Premium
Garantía	3/3/0	3/3/0	3/3/0	3/3/0	3/3/0	3/3/0	3/3/0

EXPANSIÓN

Completa tu producto (más opciones de compatibilidad en las páginas 29 a la 42)

HP Premium	HP 4 años Premium Onsite (U85VZE)	199€
AY228AA	Standalone Device Registration Service - ¡HP lo hace por ti!	7€
AY229AA	HP PKID Reporting Service - ¡Quiero hacerlo por mi mismo!	3,5€
AY230AA	HP Hardware Hash Reporting Service - ¡Quiero hacerlo por mi mismo!	3,5€

Windows Autopilot

Más info

*PVP's recomendados de promo sin IVA ni Compensación por Copia Privada. Precios y Promociones vigentes hasta finales de Marzo de 2026. Promoción no acumulable a otras promociones o precios especiales. Se puede incluir software y hardware de terceros. Las promociones sobre el mismo producto no son acumulables entre sí. Información sólo para Distribuidores. Se muestra el producto previo al lanzamiento, que está sujeto a cambios. Las apps se venden por separado. La imagen muestra una pantalla de salvapantallas o Windows 11.

Portátiles Premium

Next-Gen IA PC / HP EliteBook X G1i

Top Value Computing
Marzo 2026

Next-Gen IA PC

	HP EliteBook X G1i AI Wolf Pro Security Edition (Ref.: B68ZZET)	HP EliteBook X G1i AI Wolf Pro Security Edition (Ref.: B9ZW6ET)	HP EliteBook X G1i AI Wolf Pro Security Edition (Ref.: B69A1ET) 5G	HP EliteBook X Flip G1i AI Wolf Pro Security Edition (Ref.: B69A2ET) 5G	HP EliteBook X Flip G1i AI Wolf Pro Security Edition (Ref.: BA0A8ET) 5G	Pack HP+Poly HP EliteBook X Flip G1i AI Wolf Pro Security Edition (Ref.: B69A3ET) 5G
	Wolf	Wolf	Sure View Wolf	Táctil Wolf	Táctil Wolf	Táctil Sure View Wolf
	intel CORE ULTRA 5	intel CORE ULTRA 7	intel CORE ULTRA 7	intel CORE ULTRA 5	intel CORE ULTRA 7	intel CORE ULTRA 7
Windows 11	14" 16GB RAM 512GB SSD intel ARC	14" 32GB RAM 1TB SSD intel ARC	14" 32GB RAM 1TB SSD intel ARC	14" 16GB RAM 512GB SSD intel ARC	14" 32GB RAM 512GB SSD intel ARC	14" 32GB RAM 1TB SSD intel ARC
PVPs Recomendados (Habitual/Actual)*	1599€	1949€	2149€	1899€	2099€	2299€
Pantalla/Webcam/Audio	14'' diagonal, WUXGA (1920 x 1200), IPS, anti-glare, 400 nits, low power, 100% sRGB with HP Eye Ease / Cámara Poly Pro / Audio de Poly Studio, altavoces estéreo x4 con amplificadores independientes y micrófonos de matriz dual integrados	14'' diagonal, WUXGA (1920 x 1200), IPS, anti-glare, 400 nits, low power, 100% sRGB with HP Eye Ease / Cámara Poly Pro / Audio de Poly Studio, altavoces estéreo x4 con amplificadores independientes y micrófonos de matriz dual integrados	14" diagonal, WUXGA (1920 x 1200), IPS, anti-glare, 800 nits,100% sRGB, HP Sure View 5 integrated privacy screen with HP Eye Ease / Cámara Poly Pro / Audio de Poly Studio, altavoces estéreo x4 con amplificadores independientes y micrófonos de matriz dual integrados	14'' diagonal, WUXGA (1920 x 1200), touch, IPS, anti-glare, 400 nits, low power, 100% sRGB / Cámara Poly Pro / Audio de Poly Studio, altavoces estéreo x4 con amplificadores independientes y micrófonos de matriz dual integrados	14'' diagonal, 2.5K (2560 x 1600), touch, IPS, 120 Hz, anti-glare, 400 nits, 100% DCI-P3 with HP Eye Ease / Cámara de IR con IA de 5 MP / Audio de Poly Studio, altavoces estéreo x4 con amplificadores independientes y micrófonos de matriz dual integrados	14" diagonal, WUXGA (1920 x 1200), touch, IPS, BrightView, 800 nits,100% sRGB, HP Sure View 5 integrated privacy screen / Cámara Poly Pro / Audio de Poly Studio, altavoces estéreo x4 con amplificadores independientes y micrófonos de matriz dual integrados
Procesador	Intel® Core™ Ultra 5 226V (hasta 4,5 GHz con tecnología Intel® Turbo Boost, 8 MB de caché L3, 8 núcleos, 8 subprocesos), 40 TOPS	Intel® Core™ Ultra 7 258V (hasta 4,8 GHz con tecnología Intel® Turbo Boost, 12 MB de caché L3, 8 núcleos, 8 subprocesos), 47 TOPS	Intel® Core™ Ultra 7 258V (hasta 4,8 GHz con tecnología Intel® Turbo Boost, 12 MB de caché L3, 8 núcleos, 8 subprocesos), 47 TOPS	Intel® Core™ Ultra 5 226V (hasta 4,5 GHz con tecnología Intel® Turbo Boost, 8 MB de caché L3, 8 núcleos, 8 subprocesos), 40 TOPS	Intel® Core™ Ultra 7 258V (hasta 4,8 GHz con tecnología Intel® Turbo Boost, 12 MB de caché L3, 8 núcleos, 8 subprocesos), 47 TOPS	Intel® Core™ Ultra 7 258V (hasta 4,8 GHz con tecnología Intel® Turbo Boost, 12 MB de caché L3, 8 núcleos, 8 subprocesos), 47 TOPS
Memoria RAM	16 GB LPDDR5x a 8533 MT/s (int.)	32 GB LPDDR5x a 8533 MT/s (int.)	32 GB LPDDR5x a 8533 MT/s (int.)	16 GB LPDDR5x a 8533 MT/s (int.)	32 GB LPDDR5x a 8533 MT/s (int.)	32 GB LPDDR5x a 8533 MT/s (int.)
Disco Duro	SSD PCIe® NVMe™ de 512 GB	SSD PCIe® NVMe™ de 1 TB	SSD PCIe® NVMe™ de 1 TB	SSD PCIe® NVMe™ de 512 GB	SSD PCIe® NVMe™ de 512 GB	SSD PCIe® NVMe™ de 1 TB
Gráficos	Gráficos Intel® Arc™	Gráficos Intel® Arc™	Gráficos Intel® Arc™	Gráficos Intel® Arc™	Gráficos Intel® Arc™	Gráficos Intel® Arc™
Puertos	2 Thunderbolt™ 4 con USB Type-C® con una velocidad de señal de 40 Gbps (USB con suministro de energía, DisplayPort™ 2.1 y HP Sleep and Charge); 1 USB Type-C® con una velocidad de señal de 10 Gbps (suministro de energía por USB y DisplayPort™ 1.4); 1 HDMI 2.1; 1 conector combinado de auriculares/micrófono estéreo; 1 USB Type-A con una velocidad de señal de 5 Gbps (con alimentación)					
Comunicaciones inalámbricas	Tarjeta inalámbrica Intel® Wi-Fi 7 BE201 (2x2), Bluetooth® 5.4 y NFC	Tarjeta inalámbrica Intel® Wi-Fi 7 BE201 (2x2), Bluetooth® 5.4 y NFC	Intel® Wi-Fi 7 BE201 (2x2), Bluetooth® 5.4, NFC y Solución Intel® 5G 5000	Intel® Wi-Fi 7 BE201 (2x2), Bluetooth® 5.4, y Solución Intel® 5G 5000	Intel® Wi-Fi 7 BE201 (2x2), Bluetooth® 5.4, y Solución Intel® 5G 5000	Intel® Wi-Fi 7 BE201 (2x2), Bluetooth® 5.4, NFC y Solución Intel® 5G 5000
Seguridad	HP Wolf Pro Security Edition (1 año), Activación de ordenador de núcleo seguro, Chip de seguridad integrado TPM 2.0 (certificación Common Criteria EAL4+ y FIPS 140-2 de nivel 2), Módulo Absolute Persistence, Desactivación permanente de audio, Actualización de BIOS a través de la red, HP BIOSphere Gen6, HP DriveLock y Automatic DriveLock, HP Secure Erase, HP Wake on WLAN, Activación de seguridad mejorada de inicio de sesión (ESS) de Windows Hello, HP Sure Admin, HP Sure Click, HP Sure Recover, HP Sure Run, HP Sure Sense, HP Sure Start, HP Tamper Lock					
Batería	3 celdas RX Long Life HP, ion-litio 56 Wh	3 celdas RX Long Life HP, ion-litio 56 Wh	6 celdas ER Long Life HP, ion-litio 68 Wh	3 celdas RX Long Life HP, ion-litio 56 Wh	6 celdas Long Life HP, ion-litio 68 Wh	6 celdas ER Long Life HP, ion-litio 68 Wh
Sistema Operativo	Windows 11 Pro	Windows 11 Pro	Windows 11 Pro	Windows 11 Pro	Windows 11 Pro	Windows 11 Pro
Garantía	3 años Offsite Notebook	3 años Offsite Notebook	3 años Offsite Notebook	3 años Offsite Notebook	3 años Offsite Notebook	3 años Offsite Notebook

EXPANSIÓN	Completa tu producto (más opciones de compatibilidad en las páginas 29 a la 42)	
HP Premium	HP 4 años Premium Onsite (U85VZE)	199€
HP+Poly		Llévate el auricular Poly Voyager Free 60+ UC M Carbon Black Earbuds +BT700 USB-C Adapter +Touchscreen Charge Case (Ref.: 7Y8H0AA) por 30€ más

Windows Autopilot
Más info

AY228AA	Standalone Device Registration Service - ¡HP lo hace por ti!	7€
AY229AA	HP PKID Reporting Service - ¡Quiero hacerlo por mi mismo!	3,5€
AY230AA	HP Hardware Hash Reporting Service - ¡Quiero hacerlo por mi mismo!	3,5€

HP contrarresta la huella de carbono de la extracción de las materias primas, fabricación, montaje y transporte.

*PVP's recomendados de promo sin IVA ni Compensación por Copia Privada. Precios y Promociones vigentes hasta finales de Marzo de 2026. Promoción no acumulable a otras promociones o precios especiales. Se puede incluir software y hardware de terceros. Las promociones sobre el mismo producto no son acumulables entre sí. Información sólo para Distribuidores. Se muestra el producto previo al lanzamiento, que está sujeto a cambios. Las apps se venden por separado. La imagen muestra una pantalla de salvapantallas o Windows 11.

Portátiles Premium

Next-Gen IA PC / HP EliteBook Ultra G1i

Top Value Computing
Marzo 2026

Next-Gen IA PC

	HP EliteBook Ultra G1i AI Wolf Pro Security Edition	HP EliteBook Ultra G1i AI Wolf Pro Security Edition	HP EliteBook Ultra G1q AI	HP EliteBook X G1a AI Wolf Pro Security Edition
	(Ref.: B69BBET)	(Ref.: B69BCET)	(Ref.: 9M4E3AT)	(Ref.: B9ZW7ET)
	NUEVO	NUEVO	NUEVO	NUEVO
	OLED, intel CORE ULTRA 5, Wolf	OLED, Táctil, intel CORE ULTRA 7, Wolf	Táctil, Snapdragon X Elite	OLED, Táctil, AMD RYZEN AI, Wolf
Windows 11	14", 32GB RAM, 512GB SSD, intel ARC	14", 32GB RAM, 512GB SSD, intel ARC	14", 32GB RAM, 1TB SSD, intel ARC	14", 32GB RAM, 1TB SSD, AMD RADEON
PVPs Recomendados (Habitual/Actual)*	1949€	2149€	1399€	1949€
Pantalla/Webcam/Audio	14" diagonal, 2.8K (2880 x 1800), OLED, IPS, BrightView, 400 nits, 100% DCI-P3 / Cámara Poly Pro / Audio de Poly Studio, altavoces estéreo x4, micrófonos duales mejorados con reducción de ruido por IA	14" diagonal, 2.8K (2880 x 1800), OLED, touch, IPS, BrightView, 400 nits, 100% DCI-P3 / Cámara Poly Pro / Audio de Poly Studio, altavoces estéreo x4, micrófonos duales mejorados con reducción de ruido por IA	14" diagonal, 2.2K (2240 x 1400), touch, IPS, BrightView, 400 nits, low power, 100% sRGB / Cámara IR de 5 MP / Audio de Poly Studio, altavoces estéreo x4, micrófonos duales mejorados con reducción de ruido por IA	14" diagonal, 2.8K (2880 x 1800), OLED, touch, IPS, BrightView, 400 nits, low power, 100% sRGB with HP Eye Ease / Cámara Poly Pro / Audio de Poly Studio, altavoces estéreo x4, micrófonos duales mejorados con reducción de ruido por IA
Procesador	Intel® Core™ Ultra 5 226V (hasta 4,5 GHz con tecnología Intel® Turbo Boost, 8 MB de caché L3, 8 núcleos, 8 subprocesos), 40 TOPS	Intel® Core™ Ultra 7 258V (hasta 4,8 GHz con tecnología Intel® Turbo Boost, 12 MB de caché L3, 8 núcleos, 8 subprocesos), 47 TOPS	Qualcomm® Snapdragon® X Elite X1E-78-100 (hasta 3,4 GHz, 12 núcleos), 45 TOPS	AMD Ryzen™ AI 7 PRO 360 (aumento máximo del reloj de hasta 5,0 GHz, 16 MB de memoria caché L3, 8 núcleos y 16 subprocesos), 50 TOPS
Memoria RAM	32 GB de memoria LPDDR5x a 8533 MT/s (integrada)	32 GB de memoria LPDDR5x a 8533 MT/s (integrada)	32 GB de memoria LPDDR5x a 8533 MT/s (integrada)	32 GB de memoria LPDDR5x a 8533 MT/s (integrada)
Disco Duro	SSD PCIe® NVMe™ de 512 GB	SSD PCIe® NVMe™ de 512 GB	1TB PCIe-4x4 2280 NVMe TLC	1TB PCIe-4x4 2280 NVMe TLC
Gráficos	Gráficos Intel® Arc™	Gráficos Intel® Arc™	Gráficos Intel® Arc™	Gráficos AMD Radeon™ 880M
Puertos	1 USB Type-A con una velocidad de señal de 10 Gbps (carga); 1 conector combo de auriculares/micrófono estéreo; 3 Thunderbolt™ 4 con USB Type-C® y una velocidad de señal de 40 Gbps (suministro de energía por USB y DisplayPort™ 2.1)		1 USB Type-C® con velocidad de señal de 40 Gbps; 1 USB Type-C® con velocidad de señal de 10 Gbps; 1 USB Type-A con velocidad de señal de 5 Gbps (carga); 1 conector combo de auriculares/micrófono estéreo	1 USB Type-C® con una velocidad de señal de 10 Gbps (suministro de energía por USB y DisplayPort™ 2.1); 1 HDMI 2.1; 1 conector combinado de auriculares/micrófono estéreo; 2 Thunderbolt™ 4 con USB Type-C® con una velocidad de señal de 40 Gbps (suministro de energía por USB y DisplayPort™ 2.1); 1 USB Type-A con una velocidad de señal de 10 Gbps (con alimentación)
Comunicaciones inalámbricas	Tarjeta inalámbrica Intel® Wi-Fi 7 BE201 (2x2), Bluetooth® 5.4	Tarjeta inalámbrica Intel® Wi-Fi 7 BE201 (2x2), Bluetooth® 5.4	Tarjeta inalámbrica Qualcomm® FastConnect™ 7800 Wi-Fi 7 (2x2) High Band Simultaneous (HBS) y Bluetooth® 5.4	Tarjeta inalámbrica MediaTek Wi-Fi 7 MT7925 (2x2) con Bluetooth® 5.4 y NFC
Seguridad	HP Wolf Pro Security Edition (1 año) (no incluido en Ref.: 9M4E3AT), Activación de ordenador de núcleo seguro, Chip de seguridad integrado TPM 2.0 (certificación Common Criteria EAL4+ y FIPS 140-2 de nivel 2), Módulo Absolute Persistence, Desactivación permanente de audio, Actualización de BIOS a través de la red, HP BIOSphere Gen6, HP DriveLock y Automatic DriveLock, HP Secure Erase, HP Wake on WLAN, Activación de seguridad mejorada de inicio de sesión (ESS) de Windows Hello, HP Sure Admin, HP Sure Click, HP Sure Recover, HP Sure Run, HP Sure Sense, HP Sure Start, HP Tamper Lock			
Batería	6 celdas RS Long Life HP, polímero de ion-litio de 64 Wh	6 celdas RS Long Life HP, polímero de ion-litio de 64 Wh	3 celdas GD Long Life HP, polímero de ion-litio de 59 Wh	4 celdas XL-Long Life HP, polímero de ion-litio de 74,5 Wh
Sistema Operativo	Windows 11 Pro	Windows 11 Pro	Windows 11 Pro	Windows 11 Pro
Garantía	3 años Offsite Notebook	3 años Offsite Notebook	3 años Offsite Notebook	3 años Offsite Notebook

EXPANSIÓN	Completa tu producto (más opciones de compatibilidad en las páginas 29 a la 42)	
HP Premium	HP 4 años Premium Onsite (U85VZE)	199€

Windows Autopilot
Más info

AY228AA	Standalone Device Registration Service - ¡HP lo hace por ti!	7€
AY229AA	HP PKID Reporting Service - ¡Quiero hacerlo por mi mismo!	3,5€
AY230AA	HP Hardware Hash Reporting Service - ¡Quiero hacerlo por mi mismo!	3,5€

HP contrarresta la huella de carbono de la extracción de las materias primas, fabricación, montaje y transporte.

*PVP's recomendados de promo sin IVA ni Compensación por Copia Privada. Precios y Promociones vigentes hasta finales de Marzo de 2026. Promoción no acumulable a otras promociones o precios especiales. Se puede incluir software y hardware de terceros. Las promociones sobre el mismo producto no son acumulables entre sí. Información sólo para Distribuidores. Se muestra el producto previo al lanzamiento, que está sujeto a cambios. Las apps se venden por separado. La imagen muestra una pantalla de salvapantallas o Windows 11.

Mobile Workstations

Mobile Workstations

Z by HP - ZBook 8 G1i

Top Value Computing
Marzo 2026

Con nuevos procesadores Intel® Core™ Ultra

Windows 11

	HP ZBook 8 14 G1i Wolf Pro Security Edition	HP ZBook 8 16 G1i Wolf Pro Security Edition	HP ZBook 8 14 G1i Wolf Pro Security Edition	HP ZBook 8 16 G1i Wolf Pro Security Edition	HP ZBook 8 16 G1i Wolf Pro Security Edition
	(Ref.: A3ZR7ET)	(Ref.: A3ZQ7ET)	(Ref.: C7SK4ET)	(Ref.: A3ZQ4ET)	(Ref.: A3ZQ5ET)
	NUEVO	NUEVO	NUEVO	NUEVO DATA SCIENCE STACK MANAGER	NUEVO DATA SCIENCE STACK MANAGER
				Táctil	Táctil
	14" 32GB RAM 1TB SSD ARC	16" 32GB RAM 1TB SSD ARC	14" 64GB RAM 1TB SSD RTX	16" 32GB RAM 1TB SSD RTX	16" 64GB RAM 1TB SSD RTX
PVPs Recomendados (Habitual/Actual)*	1899€	1849€	2849€	2349€	3149€
Pantalla/Webcam	14" diagonal, WUXGA (1920 x 1200), UWVA, anti-glare, 300 nits, low power, 62.5% sRGB, 60Hz bnt LCD Panel / Dual AryMic 5MP USB2 IR AI WFOV Integrated Camera	16" diagonal, WUXGA (1920 x 1200), UWVA, anti-glare, 300 nits, 62.5% sRGB, 60Hz bnt LCD Panel / Dual AryMic 5MP USB2 IR AI WFOV Integrated Camera	14" diagonal, WUXGA 2.5K (2560 x 1600), IPS, 120 Hz, anti-glare, 400 nits, 100% DCI-P3 with HP Eye Ease / Cámara de IR con IA de 5 MP	16" diagonal, WUXGA (1920 x 1200), touch, UWVA, anti-glare, 300 nits, 62.5% sRGB, 60Hz bnt LCD Panel / Dual AryMic 5MP USB2 IR AI WFOV Integrated Camera	16" diagonal, WUXGA (1920 x 1200), touch, UWVA, anti-glare, 300 nits, 62.5% sRGB, 60Hz bnt LCD Panel / Dual AryMic 5MP USB2 IR AI WFOV Integrated Camera
Procesador	Intel® Core™ Ultra 7 255H (up to 2.5 GHz LP E-core Max Turbo frequency, up to 4.4 GHz E-core Max Turbo frequency, up to 5.1 GHz P-core Max Turbo frequency, 24 MBL3 cache, 6 P-cores, 2 LP E-cores and 8 E-cores, 16 threads) with Intel® AI Boost (13 NPU TOPS)	Intel® Core™ Ultra 7 255H (up to 2.5 GHz LP E-core Max Turbo frequency, up to 4.4 GHz E-core Max Turbo frequency, up to 5.1 GHz P-core Max Turbo frequency, 24 MBL3 cache, 6 P-cores, 2 LP E-cores and 8 E-cores, 16 threads) with Intel® AI Boost (13 NPU TOPS)	Intel® Core™ Ultra 7 265H (up to 2.5 GHz E-core Max Turbo frequency, up to 4.5 GHz E-core Max Turbo frequency, up to 5.3 GHz P-core Max Turbo frequency, 24 MB L3cache, 6 P-cores, 2 LP E-cores and 8 E-cores, 16 threads) with Intel® AI Boost (13 NPU TOPS), supports Intel® vPro® Technology	Intel® Core™ Ultra 7 265H (up to 2.5 GHz E-core Max Turbo frequency, up to 4.5 GHz E-core Max Turbo frequency, up to 5.3 GHz P-core Max Turbo frequency, 24 MB L3cache, 6 P-cores, 2 LP E-cores and 8 E-cores, 16 threads) with Intel® AI Boost (13 NPU TOPS), supports Intel® vPro® Technology	Intel® Core™ Ultra 9 285H (up to 2.5 GHz LP E-core Max Turbo frequency, up to 4.5 GHz E-core Max Turbo frequency, up to 5.4 GHz P-core Max Turbo frequency, 24 MBL3 cache, 6 P-cores, 2 LP E-cores and 8 E-cores, 16 threads) with Intel® AI Boost (13 NPU TOPS), supports Intel® vPro® Technology
Memoria RAM	RAM DDR5-5600 MT/s de 32 GB (1 x 32 GB)	RAM DDR5-5600 MT/s de 32 GB (1 x 32 GB)	RAM DDR5-5600 MT/s de 64 GB (2 x 32 GB)	RAM DDR5-5600 MT/s de 32 GB (1 x 32 GB)	RAM DDR5-5600 MT/s de 64 GB (2 x 32 GB)
Disco Duro	1 TB PCIe® Gen4 x4 NVMe™ M.2	1 TB PCIe® Gen4 x4 NVMe™ M.2	SSD M.2 1 TB PCIe® Gen4 NVMe™ TLC	1 TB PCIe® Gen4 x4 NVMe™ M.2	1 TB PCIe® Gen4 x4 NVMe™ M.2
Gráficos	Intel® Arc™ 140T GPU	Intel® Arc™ 140T GPU	GPU NVIDIA RTX™ 500 Ada Generation para ordenador portátil (GDDR6 exclusiva de 4 GB)	NVIDIA RTX™ 500 Ada Generation Laptop GPU (4 GB GDDR6 dedicated)	NVIDIA RTX™ 500 Ada Generation Laptop GPU (4 GB GDDR6 dedicated)
Puertos	1 HDMI 2.1; 1 headphone/microphone combo; 2 Thunderbolt™ 4 with USB Type-C® 40Gbps signaling rate (USB Power Delivery, DisplayPort™ 2.1); 1 securitylock slot; 1 RJ-45 Ethernet port; 1 USB Type-A 5Gbps signaling rate (powered); 1 USB Type-C® 20Gbps signaling rate (USB Power Delivery,DisplayPort™ 1.4)				
Comunicaciones inalámbricas	Intel® Wi-Fi 7 BE201 (2x2) and Bluetooth® 5.4 wireless card, non-vPro®	Tarjeta inalámbrica Intel® Wi-Fi 7 BE201 (2x2) con Bluetooth® 5.4, vPro®	Intel® Wi-Fi 7 BE201 (2x2) and Bluetooth® 5.4 wireless card, non-vPro®	Intel® Wi-Fi 7BE201 (2x2) and Bluetooth® 5.4 wireless card, vPro®	Intel® Wi-Fi 7BE201 (2x2) and Bluetooth® 5.4 wireless card, vPro®
Seguridad	1 año HP Wolf Security of Business; HP Sure Admin; HP Sure Click; HP Sure Recover; HP Sure Run; HP Sure Sense; HP Sure Start; HP Tamper Lock; Secured-Core PC Enable; Windows HelloEnhanced SIgn-in Security (ESS) Enable; Absolute Persistence Module; HP BIOS Recovery; BIOS Update via Network; HP BIOSphere; HP DriveLock and AutomaticDriveLock; HP Secure Erase; HP Wake on WLAN; Audio Permanent Disable				
Batería	Larga duración, polímero de 8 celdas (77 Wh)	Larga duración, polímero de 8 celdas (77 Wh)	Larga duración, polímero de 8 celdas (77 Wh)	Larga duración, polímero de 8 celdas (77 Wh)	Larga duración, polímero de 8 celdas (77 Wh)
Sistema Operativo	Windows 11 Pro 64	Windows 11 Pro 64	Windows 11 Pro 64	Windows SL2: Windows 11 Pro 64	Windows SL2: Windows 11 Pro 64
Peso	A partir de 1,43 Kg	A partir de 1,72 kg	A partir de 1,43 Kg	A partir de 1,72 kg	A partir de 1,72 kg
Garantía	3 años Offsite Mobile Workstation	3 años Offsite Mobile Workstation	3 años Offsite Mobile Workstation	3 años Offsite Mobile Workstation	3 años Offsite Mobile Workstation

EXPANSIÓN

Completa tu producto (más opciones de compatibilidad en las páginas 29 a la 42)

HP Active Care

HP 4 años Premium Onsite (U86CNE) — 199€

Windows Autopilot

Más info

AY228AA	Standalone Device Registration Service - ¡HP lo hace por ti!	7€
AY229AA	HP PKID Reporting Service - ¡Quiero hacerlo por mi mismo!	3,5€
AY230AA	HP Hardware Hash Reporting Service - ¡Quiero hacerlo por mi mismo!	3,5€

*PVP's recomendados de promo sin IVA ni Compensación por Copia Privada. Precios y Promociones vigentes hasta finales de Marzo de 2026. Promoción no acumulable a otras promociones o precios especiales. Se puede incluir software y hardware de terceros. Las promociones sobre el mismo producto no son acumulables entre sí. Información sólo para Distribuidores. Se muestra el producto previo al lanzamiento, que está sujeto a cambios. Las apps se venden por separado. La imagen muestra una pantalla de salvapantallas o Windows 11.

Next-Gen IA PC

HP ZBook Ultra G1a

Mantén tu productividad allá donde vayas.

El procesador AMD Ryzen™ AI Max PRO ofrece capacidades equivalentes a gráficos Nvidia RTX 3000 Ada o GeForce 4070.

Arquitectura de memoria unificada con un máximo de 128 GB, permite asignar hasta 96 GB de memoria exclusivamente a la GPU para abordar proyectos 3D complejos con múltiples aplicaciones ejecutándose al mismo tiempo.

Descarga y ejecuta tareas de productividad localmente con hasta 50 TOPS NPU, mientras enfrentas flujos de trabajo profesionales potenciados por IA, más exigentes y avanzados.

Eficiencia superior por vatio y la mejor duración de batería para trabajos en 3D (hasta 19h MM25).

Ejecuta Copilot de manera local, con mejor rendimiento y eficiencia.

HP ZBook Ultra G1a Workstation revolucionar IA

Productividad a otro nivel para desafiar lo que parecía imposible.

Aborda flujos de trabajo que antes no eran posibles en un portátil con el procesador AMD Ryzen™ AI Max PRO Series, hasta 16 núcleos de CPU, gráficos de alto rendimiento y 128 GB de memoria para modelar y renderizar de manera simultánea.

Ultra-portátil para trabajar en cualquier lugar.

Lleva los flujos de trabajo de escritorio a cualquier sitio con el ZBook más delgado de la historia. Asigna hasta 96 GB de RAM para proyectos impulsados por GPU o trabaja con LLMs, todo con la potencia de una batería de ultra-larga duración.

Estación de trabajo portátil de IA superequipada.

Los aceleradores de hardware para IA impulsan cargas de trabajo avanzadas. Descarga y ejecuta tareas de productividad localmente con hasta 50 TOPS de NPU mientras enfrentas nuevos flujos de trabajo potenciados por IA.

Mobile Workstations

Z by HP - ZBook Ultra G1a

Next-Gen IA PC

	HP ZBook Ultra 14 G1a	HP ZBook Ultra 14 G1a
	(Ref.: A3ZP7ET)	(Ref.: A3ZP4ET)
	NUEVO / DATA SCIENCE STACK MANAGER	NUEVO / DATA SCIENCE STACK MANAGER
		OLED Táctil
Windows 11	14" 32GB RAM 1TB SSD AMD RADEON	14" 64GB RAM 1TB SSD AMD RADEON
PVPs Recomendados (Habitual/Actual)*	2649€	3599€
Pantalla/Webcam	14'' diagonal, WUXGA (1920 x 1200), UWVA, anti-glare, 400 nits, 100% sRGB / 5 MP IR camera	14'' diagonal, 2.8K (2880 x 1800), OLED, UWVA, touch, 48-120 Hz, BrightView, Low Blue Light, 400 nits, 100% DCI-P3 / 5 MP IR camera
Procesador	AMD Ryzen™ AI MAX PRO 390 (3.2 GHz base clock, up to 5.0 GHz max boost clock, 64 MB L3 cache, 12 cores, 24 threads) with AMD Ryzen™ AI (50 NPU TOPS)	AMD Ryzen™ AI MAX+ PRO 395 (3.0 GHz base clock, up to 5.1 GHz max boost clock, 64 MB L3 cache, 16 cores, 32 threads) with AMD Ryzen™ AI (50 NPU TOPS)
Memoria Unificada	32 GB. Asignación de memoria variable entre RAM y VRAM[1]	64 GB. Asignación de memoria variable entre RAM y VRAM
Disco Duro	1 TB PCIe® Gen4 x4 NVMe™ M.2 2280 TLC SSD	1 TB PCIe® Gen4 x4 NVMe™ M.2 2280 TLC SSD
Gráficos	AMD Radeon™ 8050S Graphics	AMD Radeon™ 8060S Graphics
Puertos	1 USB Type-C® con una velocidad de señal de 10 Gbps (suministro de energía por USB y DisplayPort™ 2.1); 1 HDMI 2.1; 1 combo de auriculares/micrófono; 1 Thunderbolt™ 4 con USB Type-C® y una velocidad de señal de 40 Gbps (suministro de energía por USB y DisplayPort™ 2.1); 1 USB Type-A con una velocidad de señal de 10 Gbps (carga); 1 ranura de bloqueo de seguridad; 1 Thunderbolt™ 4 con USB Type-C® y una velocidad de señal de 40 Gbps (suministro de energía por USB y DisplayPort™ 2.1)	
Comunicaciones inalámbricas	MediaTek Wi-Fi 7 MT7925 (2x2) and Bluetooth® 5.4 wireless card	MediaTek Wi-Fi 7 MT7925 (2x2) and Bluetooth® 5.4 wireless card
Seguridad	1 año HP Wolf Security of Business (para Ref. A3ZP7ET y A3ZP4ET) HP Tamper Lock; HP TPM Configuration Utility; HP Sure Run Gen4; HP Client Security Manager; HP Sure Recover Gen4 with EmbeddedReimaging; Secured-core PC capable; TPM 2.0 embedded security chip; Camera privacy shutter; HP Manageability Integration Kit; HP Sure Sense; HP Sure StartGen6; Nano Security Lock Slot; HP Image Assistant Gen4.6	
Batería	HP XL-Long Life 4 -cell, 74.5 Wh polymer	HP XL-Long Life 4 -cell, 74.5 Wh polymer
Sistema Operativo	Windows SL2: Windows 11 Pro 64	Windows SL2: Windows 11 Pro 64
Peso	A partir de 1,5 Kg	A partir de 1,5 Kg
Garantía	3 años Offsite Mobile Workstation	3 años Offsite Mobile Workstation

EXPANSIÓN	Completa tu producto (más opciones de compatibilidad en las páginas 33 a la 43)	
HP Active Care	HP 4 años Premium Onsite (U86CNE)	195€

Windows Autopilot

Más info

AY228AA	Standalone Device Registration Service - ¡HP lo hace por ti!	7€
AY229AA	HP PKID Reporting Service - ¡Quiero hacerlo por mi mismo!	3,5€
AY230AA	HP Hardware Hash Reporting Service - ¡Quiero hacerlo por mi mismo!	3,5€

1.- La asignación dinámica de la RAM y VRAM se realiza a nivel BIOS.

*PVP's recomendados de promo sin IVA ni Compensación por Copia Privada. Precios y Promociones vigentes hasta finales de Marzo de 2026. Promoción no acumulable a otras promociones o precios especiales. Se puede incluir software y hardware de terceros. Las promociones sobre el mismo producto no son acumulables entre sí. Información sólo para Distribuidores. Se muestra el producto previo al lanzamiento, que está sujeto a cambios. Las apps se venden por separado. La imagen muestra una pantalla de salvapantallas o Windows 11.

Mobile Workstations

Z by HP - ZBook Studio G11

Con nuevos procesadores Intel® Core™ Ultra

Windows 11

	HP ZBook Studio G11	HP ZBook Studio G11 V-Pro™
	(Ref.: 98L18ET)	(Ref.: 98L30ET)
	intel CORE ULTRA 7 · 16" · 32GB RAM · 1TB SSD · NVIDIA RTX	intel vPRO · intel CORE ULTRA 9 · 16" · 32GB RAM · 1TB SSD · NVIDIA RTX
PVPs Recomendados (Habitual/Actual)*	2849€	3549€
Pantalla/Webcam	40,6 cm en diagonal, WUXGA, WLED, luz azul baja, antirreflejos, UWVA, bajo consumo, LCD, curvada, eDP 1.4 con PSR2, sRGB 100 % (1920 x 1200) / Cámara IR HD de 720p	40,6 cm en diagonal, WUXGA, WLED, luz azul baja, antirreflejos, UWVA, bajo consumo, LCD, curvada, eDP 1.4 con PSR2, sRGB 100 % (1920 x 1200) / Cámara IR HD de 720p
Procesador	Intel® Core™ Ultra 7 155H (up to 4.8 GHz with Intel® Turbo Boost Technology, 24 MB L3 cache, 16 cores, 22 threads)	Intel® Core™ Ultra 9 185H (up to 5.1 GHz with Intel® Turbo Boost Technology, 24 MB L3 cache, 16 cores, 22 threads) Compatible con Intel SIPP/vPro Enterprise
Memoria RAM	RAM DDR5-5600 MT/s de 32 GB (2 x 16 GB)	RAM DDR5-5600 MT/s de 32 GB (2 x 16 GB)
Disco Duro	SSD PCIe Gen 4.0 x4 NVMe TLC M.2 de 1 TB	SSD PCIe Gen 4.0 x4 NVMe TLC M.2 de 1 TB
Gráficos	GPU de portátil NVIDIA RTX™ 1000 Ada Generation (6 GB GDDR6 dedicados)	GPU NVIDIA RTX 3000 Ada Generation para portátil (DDR6 de 8 GB dedicados)
Puertos	1 conector de alimentación; 1 combo de auriculares/micrófono; 2 Thunderbolt™ 4 con USB4™ Type-C® con velocidad de señalizaciónde 40 Gbps (alimentación USB, DisplayPort™ 1.4, HP Sleep and Charge); 1 SuperSpeed USB Type-A con velocidad de señal de 5 Gbps (de carga); 1 SuperSpeed USB Type-C® con velocidad de señal de 10 Gbps (USB con suministro de energía, DisplayPort™ 1.4)	
Comunicaciones inalámbricas	Tarjeta inalámbrica Intel Wi-Fi 7 BE2230 y Bluetooth 5.4	Tarjeta inalámbrica Intel Wi-Fi 7 BE2230 y Bluetooth 5.4, vPro
Seguridad	HP Client Security Manager; HP Sure Admin; HP Sure Click; HP Sure Recover; HP Sure Run; HP Sure Sense; HP Sure Start; HP Tamper Lock; HP Wolf Security of Business; Activación de PC de núcleo protegido; Actualización del BIOS por red; HP BIOSphere; HP DriveLock y Automatic DriveLock; Sensor de huellas digitales HP; HP Secure Erase; HP Wake on WLAN; Módulo de persistencia absoluta; TCG TPM 2.0; Obturador de cámara (para privacidad)	
Batería	Batería de polímero de litio HP de extralarga duración de 6 celdas (86 Wh)	Batería de polímero de litio HP de extralarga duración de 6 celdas (86 Wh)
Sistema Operativo	Windows 11 Pro	Windows 11 Pro
Peso	A partir de 1,74 kg	A partir de 1,74 kg
Garantía	3 años recogida y entrega (3-3-0)	3 años recogida y entrega (3-3-0)
EXPANSIÓN	Completa tu producto (más opciones de compatibilidad en las páginas 29 a la 42)	
HP Active Care	HP 4 años Premium Onsite (U86CNE)	199€

Windows Autopilot

Más info

AY228AA	Standalone Device Registration Service - ¡HP lo hace por ti!	7€
AY229AA	HP PKID Reporting Service - ¡Quiero hacerlo por mi mismo!	3,5€
AY230AA	HP Hardware Hash Reporting Service - ¡Quiero hacerlo por mi mismo!	3,5€

*PVP's recomendados de promo sin IVA ni Compensación por Copia Privada. Precios y Promociones vigentes hasta finales de Marzo de 2026. Promoción no acumulable a otras promociones o precios especiales. Se puede incluir software y hardware de terceros. Las promociones sobre el mismo producto no son acumulables entre sí. Información sólo para Distribuidores. Se muestra el producto previo al lanzamiento, que está sujeto a cambios. Las apps se venden por separado. La imagen muestra una pantalla de salvapantallas o Windows 11.

Mobile Workstations

Z by HP - ZBook X G1i

Con nuevos procesadores Intel® Core™ Ultra	HP ZBook X 16 G1i Wolf Pro Security Edition	HP ZBook X 16 G1i Wolf Pro Security Edition	HP ZBook X 16 G1i Wolf Pro Security Edition	HP ZBook X 16 G1i V-Pro™ Wolf Pro Security Edition	HP ZBook X 16 G1i V-Pro™ Wolf Pro Security Edition
	(Ref.: B72XCET)	(Ref.: B72XDET)	(Ref.: D70SQET)	(Ref.: B72XFET)	(Ref.: B72XGET) 5G
	NUEVO	NUEVO / DATA SCIENCE STACK MANAGER	NUEVO	NUEVO / DATA SCIENCE STACK MANAGER	NUEVO / DATA SCIENCE STACK MANAGER
	Táctil	Táctil		Táctil	
	Intel Core Ultra 7 / Wolf	Intel Core Ultra 7 / Wolf	Intel Core Ultra 7 / Wolf	Intel Core Ultra 7 / Wolf	Intel Core Ultra 9 / Wolf
Windows 11	16" / 16GB RAM / 1TB SSD / RTX	16" / 32GB RAM / 1TB SSD / RTX		16" / 32GB RAM / 1TB SSD / RTX	16" / 64GB RAM / 2TB SSD / RTX
PVPs Recomendados (Habitual/Actual)*	1949€	2449€	2399€	2749€	3999€
Pantalla/Webcam	16'' diagonal, WUXGA (1920 x 1200), touch, IPS, anti-glare, 300 nits, 62.5% sRGB / 5 MP+IR camera	16'' diagonal, WUXGA (1920 x 1200), touch, IPS, anti-glare, 300 nits, 62.5% sRGB / 5 MP+IR camera	16'' diagonal, WUXGA (1920 x 1200), IPS, anti-glare, 300 nits, 62.5% sRGB / 5 MP+IR camera	16'' diagonal, WUXGA (1920 x 1200), touch, IPS, anti-glare, 300 nits, 62.5% sRGB / 5 MP+IR camera	16" diagonal, WUXGA (1920 x 1200), IPS, anti-glare, 400 nits, 100% sRGB / 5 MP+IR camera
Procesador	Intel® Core™ Ultra 7 255H (Up to 5.1 GHz P-core Max Turbo frequency, 24 MB L3 cache, 6 P-cores, 8 E-cores and 2 LP Cores, 16 threads)	Intel® Core™ Ultra 7 255H (Up to 5.1 GHz P-core Max Turbo frequency, 24 MB L3 cache, 6 P-cores, 8 E-cores and 2 LP Cores, 16 threads)	Intel® Core™ Ultra 7 255H (hasta 5,1 GHz con tecnología Intel® Turbo Boost, 24 MB de memoria caché L3, 16 núcleos y 16 subprocesos)	Intel® Core™ Ultra 7 265H (Up to 5.3 GHz P-core Max Turbo frequency, 24 MB L3 cache, 6 P-cores, 8 E-cores and 2 LP Cores, 16 threads), supports Intel® vPro® Technology	Intel® Core™ Ultra 9 285H (Up to 5.4 GHz P-core Max Turbo frequency, 24 MB L3 cache, 6 P-cores 8 E-cores and 2 LP Cores, 16 threads), supports Intel® vPro® Technology
Memoria RAM	16GB DDR5-5600 (1x16GB)	32GB DDR5-5600 (1x32GB)	32GB DDR5-5600 (1x32GB)	32GB DDR5-5600 (1x32GB)	64GB DDR5-5600 (2x32GB)
Disco Duro	1 TB PCIe® Gen4x4 NVMe™ M.2 SSD TLC	1 TB PCIe® Gen4x4 NVMe™ M.2 SSD TLC	SSD PCIe® NVMe™ de 1 TB	1 TB PCIe® Gen4x4 NVMe™ M.2 SSD TLC	2 TB PCIe® Gen4x4 NVMe™ M.2 SSD TLC
Gráficos	NVIDIA RTX PRO 500 Blackwell (6GB)	NVIDIA RTX PRO 1000 Blackwell (8 GB)	NVIDIA RTX PRO 1000 Blackwell (8GB)	NVIDIA RTX PRO 2000 Blackwell (8GB)	NVIDIA RTX PRO 2000 Blackwell (8GB)
Puertos	2 Thunderbolt™ 4 with USB4 Type-C® 40Gbps signaling rate (USB Power Delivery, DisplayPort™ 1.4); 2 Super Speed USB Type-A 5Gbps signaling rate (1 charging); 1 HDMI 2.1; 1 Headphone/microphone combo jack; 1 Nano Security Lock Slot (Lock sold separately); 1 Smartcard reader; 1 nano SIM card slot; Fingerprint Sensor				
Comunicaciones inalámbricas	Intel® Wi-Fi 7 BE201 and Bluetooth® 5.4 wireless card, non-vPro®	Intel® Wi-Fi 7 BE201 and Bluetooth® 5.4 wireless card, non-vPro®	Intel® Wi-Fi 7 BE201 and Bluetooth® 5.4 wireless card, non-vPro®	Intel® Wi-Fi 7 BE201 and Bluetooth® 5.4 wireless card, vPro®	Intel® Wi-Fi 7 BE201 and Bluetooth® 5.4 wireless card, vPro®; 5G NR, HP R15 5G Solution
Seguridad	Secured-Core PC Enable; Windows Hello Enhanced Sign-In Security (ESS); HP Wolf Security for Business which includes: HP Sure Admin; HP Sure Click; HP Sure Recover; HP Sure Run; HP Sure Sense; HP Sure Start; HP Tamper Lock; Absolute Persistence Module; Audio Perminant Disable; HP BIOS Recovery; HP Fingerprint Sensor; BIOS Update via Network; HP BIOSphere; HP DriveLock & Automatic DriveLock; HP Secure Erase; HP Wake on WLAN				
Batería	HP Long Life 6-cell, 83 Wh Li-ion polymer	HP Long Life 6-cell, 83 Wh Li-ion polymer	HP Long Life 6-cell, 83 Wh Li-ion polymer	HP Long Life 6-cell, 83 Wh Li-ion polymer	HP Long Life 6-cell, 83 Wh Li-ion polymer
Sistema Operativo	Windows 11 Pro 64	Windows SL2: Windows 11 Pro 64	Windows 11 Pro 64	Windows SL2: Windows 11 Pro 64	Windows SL2: Windows 11 Pro High End
Peso	A partir de 2,04 kg	A partir de 2,04 kg	A partir de 2,04 kg	A partir de 2,04 kg	A partir de 2,04 kg
Garantía	3 años recogida y entrega (3-3-0)	3 años recogida y entrega (3-3-0)	3 años recogida y entrega (3-3-0)	3 años recogida y entrega (3-3-0)	3 años recogida y entrega (3-3-0)
EXPANSIÓN	Completa tu producto (más opciones de compatibilidad en las páginas 29 a la 42)				
HP Premium	HP 4 años Premium Onsite (U86CNE)				199€

Windows Autopilot
Más info

AY228AA	Standalone Device Registration Service - ¡HP lo hace por ti!	7€
AY229AA	HP PKID Reporting Service - ¡Quiero hacerlo por mi mismo!	3,5€
AY230AA	HP Hardware Hash Reporting Service - ¡Quiero hacerlo por mi mismo!	3,5€

*PVP's recomendados de promo sin IVA ni Compensación por Copia Privada. Precios y Promociones vigentes hasta finales de Marzo de 2026. Promoción no acumulable a otras promociones o precios especiales. Se puede incluir software y hardware de terceros. Las promociones sobre el mismo producto no son acumulables entre sí. Información sólo para Distribuidores. Se muestra el producto previo al lanzamiento, que está sujeto a cambios. Las apps se venden por separado. La imagen muestra una pantalla de salvapantallas o Windows 11.

Mobile Workstations

Z by HP - ZBook Fury G1i

Con nuevos procesadores Intel® Core™ Ultra	HP ZBook Fury 16 G1i V-Pro™ Wolf Pro Security Edition	HP ZBook Fury 16 G1i V-Pro™ Wolf Pro Security Edition	HP ZBook Fury 18 G1i V-Pro™ Wolf Pro Security Edition
	(Ref.: 98L92ET)	(Ref.: 98L93ET)	(Ref.: C8HZ3ET / D70SRET)
	NUEVO / DATA SCIENCE STACK MANAGER	NUEVO / DATA SCIENCE STACK MANAGER	NUEVO / DATA SCIENCE STACK MANAGER
	Wolf	Wolf	Wolf
Windows 11	intel CORE ULTRA 7 · 16" · 32GB RAM · 1TB SSD · NVIDIA Blackwell RTX	intel CORE ULTRA 7 · 16" · 32GB RAM · 1TB SSD · NVIDIA Blackwell RTX	intel CORE ULTRA 9 · 18" · 64GB RAM · 2TB SSD · NVIDIA Blackwell RTX
PVPs Recomendados (Habitual/Actual)*	3649€	4249€	5899€
Pantalla/Webcam	40.6 cm (16") diagonal, WUXGA (1920 x 1200), UWVA, anti-glare, Low Blue Light, 400 nits, low power, 100% sRGB / Cámara IR de 5 MP	40.6 cm (16") diagonal, WUXGA (1920 x 1200), UWVA, anti-glare, Low Blue Light, 400 nits, low power, 100% sRGB / Cámara IR de 5 MP	45.7 cm (18") diagonal, WQXGA (2560 x 1600), anti-glare, UWVA, LED, 500 nits, eDP 1.4 + PSR2, 165Hz, flat LCD Panel, 100% DCI-P3 / Cámara IR de 5 MP
Procesador	Intel® Core™ Ultra 7 Processor 265HX with Intel® Graphics and Intel® AI Boost (13 NPU TOPS),(2.3 GHz E-core base frequency, 2.6 GHz P-core base frequency, up to 4.6 GHz E-core Max Turbo frequency, up to 5.3 GHz P-core Max Turbo frequency, 30MB Cache, 8 Pcores and 12 E-cores, 20 threads), supports Intel vPr ® Enterprise	Intel® Core™ Ultra 7 Processor 265HX with Intel® Graphics and Intel® AI Boost (13 NPU TOPS),(2.3 GHz E-core base frequency, 2.6 GHz P-core base frequency, up to 4.6 GHz E-core Max Turbo frequency, up to 5.3 GHz P-core Max Turbo frequency, 30MB Cache, 8 Pcores and 12 E-cores, 20 threads), supports Intel vPr ® Enterprise	Intel® Core™ Ultra 9 Processor 285HX with Intel® Graphics and Intel® AI Boost (13 NPU TOPS), (2.1 GHz E-core base frequency, 2.8 GHz P-core base frequency, up to 4.6 GHz E-core Max Turbo frequency, up to 5.5 GHz P-core Max Turbo frequency, 36MB Cache, 8 Pcores and 16 E-cores, 24 threads), supports Intel vPro® Enterprise
Memoria RAM	32GB (1x32GB) DDR5 5600 SODIMM Memory	32GB (1x32GB) DDR5 5600 SODIMM Memory	64GB (2x32GB) DDR5 5600 SODIMM Memory para ref.: C8HZ3ET 64GB (1x64GB) DDR5 5600 SODIMM Memory para ref.: D70SRET
Disco Duro	1TB PCIe-4x4 2280 NVMe TLC	1TB PCIe-4x4 2280 NVMe TLC	2TB PCIe-4x4 2280 NVMe TLC
Gráficos	NVIDIA RTX PRO 3000 Blackwell Generation Laptop GPU (12 GB GDDR7 dedicated)	NVIDIA RTX PRO 4000 Blackwell Generation Laptop GPU (16 GB GDDR7 dedicated)	NVIDIA RTX PRO 5000 Blackwell Generation Laptop GPU (24 GB GDDR7 dedicated)
Puertos	1 power connector; 2 Thunderbolt™ 5 with USB Type-C® 80 Gbps signaling rate (USB Power Delivery, DisplayPort™ 2.1)*; 1 HDMI 2.1; SD 7.0 Media Card Reader; 1 Thunderbolt™ 4 with USB Type-C® 40 Gbps signaling rate (USB Power Delivery, DisplayPort™ 2.1)*; 1 USB Type-A 10Gbps signaling rate; 1 headphone/microphone combo; 1 RJ-45; 1 nano security lock slot; 1 smart card reader		
Comunicaciones inalámbricas	Intel® Wi-Fi 7 BE200 (2x2) and Bluetooth® 5.4 WLAN; WNC XRAV-1 NFC	Intel® Wi-Fi 7 BE200 (2x2) and Bluetooth® 5.4 WLAN; WNC XRAV-1 NFC	Intel® Wi-Fi 7 BE200 (2x2) and Bluetooth® 5.4 WLAN; WNC XRAV-1 NFC
Seguridad	Secured-Core PC Enable; Windows Hello Enhanced Sign-In Security (ESS); HP Wolf Security for Business which includes: HP Sure Admin; HP Sure Click; HP Sure Recover; HP Sure Run; HP Sure Sense; HP Sure Start; HP Tamper Lock; Absolute Persistence Module; Audio Permanent Disable; BIOS Update via Network; HP BIOS Recovery; HP BIOSphere; HP DriveLock & Automatic DriveLock; HP Fingerprint Sensor; HP Secure Erase; HP Wake on WLAN		
Batería	HP 99 Wh Long Life Polymer Fast Charge 8 cell Battery	HP 99 Wh Long Life Polymer Fast Charge 8 cell Battery	HP 99 Wh Long Life Polymer Fast Charge 8 cell Battery
Sistema Operativo	Windows SL2: Windows 11 Pro 64	Windows SL2: Windows 11 Pro 64	Windows SL2: Windows 11 Pro High End
Peso	A partir de 2,43 kg	A partir de 2,43 kg	A partir de 3,52 kg
Garantía	3 años recogida y entrega (3-3-0)	3 años recogida y entrega (3-3-0)	3 años recogida y entrega (3-3-0)
EXPANSIÓN	Completa tu producto (más opciones de compatibilidad en las páginas 29 a la 42)		
HP Premium	HP 4 años Premium Onsite (U86CNE)		199€

Windows Autopilot

Más info

AY228AA	Standalone Device Registration Service - ¡HP lo hace por ti!	7€
AY229AA	HP PKID Reporting Service - ¡Quiero hacerlo por mi mismo!	3,5€
AY230AA	HP Hardware Hash Reporting Service - ¡Quiero hacerlo por mi mismo!	3,5€

*PVP's recomendados de promo sin IVA ni Compensación por Copia Privada. Precios y Promociones vigentes hasta finales de Marzo de 2026. Promoción no acumulable a otras promociones o precios especiales. Se puede incluir software y hardware de terceros. Las promociones sobre el mismo producto no son acumulables entre sí. Información sólo para Distribuidores. Se muestra el producto previo al lanzamiento, que está sujeto a cambios. Las apps se venden por separado. La imagen muestra una pantalla de salvapantallas o Windows 11.

Personal. Poderoso. Imparable.

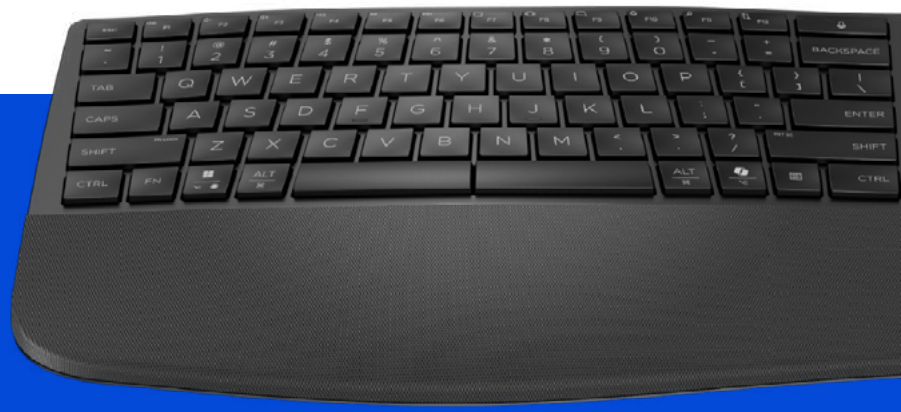

Potencie su espacio de trabajo con el combo HP 685 Comfort Dual de ratón y teclado.[1]

Un diseño centrado en el máximo comfort y funciones de alta productividad como botones programables y una rueda 4D de desplazamiento horizontal y vertical. Las teclas silenciosas aumentan la concentración, mientras que el excelente sensor multi-superficie y la rueda de desplazamiento rápido te mantienen en control.

Ratón de conectividad dual, diseño de contorno ergonómico, agarres laterales y revestimiento superior de calidad, con clics silenciosos y rueda de desplazamiento rápido.

Teclado en forma contorneada, diseñado con tres ángulos de reclinación ajustables y un relajante reposamuñecas para mejorar la ergonomía en su flujo de trabajo.

Botones programables y una rueda 4D de desplazamiento rapido horizontal y vertical. Teclas y clics silenciosos y sensor multi-superficie de alta calidad con resolución de hasta 4000 dpis.

Teclado y ratón de conectividad dual sincronizable con hasta 3 dispositivos. Tanto la tecnología Bluetooth® como HP Unifying Dongle protegen todo lo que conecta. Diseñado para dispositivos Intel® Evo™ y compatibilidad con múltiples sistemas operativos.

Fabricados con un 55 % de materiales reciclados posconsumo. Además, con un empaque certificado FSC®, un combo diseñado pensando en un mejor mañana.

	HP 685 Comfort Dual-Mode Mouse		HP 685 Comfort Dual-Mode Keyboard and Mouse Combo		HP 685 Comfort Dual-Mode Keyboard	
	(Ref.: 8T6M0UT)		(Ref.: 8T6L7UT)		(Ref.: 8T6L9UT)	
	NUEVO	OFERTA	NUEVO	OFERTA	NUEVO	OFERTA
PVPs Recomendados (Habitual/Actual)*		32€		77€		54€
Dimensión de producto	120mm x 69.1mm x 42.2 mm		442.3 x 214.4 x 35.2 mm		442.3 x 214.4 x 35.2 mm	
Peso de producto	88 g		845 g		845 g	
Conectividad	BT 5.3 x 2 channels + 2.4Ghz		BT 5.3 x 2 channels + 2.4Ghz		BT 5.3 x 2 channels + 2.4Ghz	
Batería	1x AA		1x AA		1x AA	
Otros	Sensor Multi-superficie, Resolución ajustable de 1200 a 4000 dpi, Scrolling 4D, Click silencioso		(Raton) Sensor Multi-superficie, Resolución ajustable de 1200 a 4000 dpi, Scrolling 4D, Click silencioso. (Teclado) teclas silenciosas, Tecla Copilot, 5 Leds		Teclas silenciosas, tecla Copilot, 5 Leds	
Botones Programables	6 botones		23 (teclado), 6 (ratón)		23 botones	
Sostenibilidad	65% Plastico Reciclable Postconsumo		55% Plastico Reciclable Postconsumo		55% Plastico Reciclable Postconsumo	

1. Teclado y Ratón pueden comprarse en pack combo o por separado. Más detalle en tabla de info.

Top Value Computing
Marzo 2026

Todo en su sitio

Mantenga su portátil y sus accesorios protegidos y organizados mientras se mueve a lo largo del día con la serie HP Everyday.

Permanezca organizado todo el día con una espacio de almacenamiento de 8 a 21 litros, incluyendo un bolsillo de acceso rápido, bolsillos para accesorios, almacenamiento de documentos, bucles para bolígrafos y mucho más.
Fabricados de forma responsable con materiales reciclados, estos espaciosos productos son el compañero ideal, independientemente de dónde le lleven sus desplazamientos.

Resistente para su tecnología

Confíe en que su tecnología está protegida cuando se desplaza con este resistente maletín para portátil de 16 pulgadas. Resistente al agua y fabricado en poliéster 600D para una mayor resistencia, incluye un compartimento acolchado para el portátil que lo protege de golpes y arañazos, con una garantía de 3 años.

Todo en su sitio

Manténgase organizado todo el día, todos los días, con 12 y 21 litros de espacio de almacenamiento respectivamente. Guárdelo todo en su sitio con un bolsillo de acceso rápido, bolsillos para accesorios, compartimento para documentos, portabolígrafos, bolsillos para botellas y mucho más.

Diseñados para ti

Con un diseño sencillo y funcional, tiene todo lo que necesite para dondequiera que le lleve el día. Incluye un llavero para mayor comodidad y una correa para trolley lista para viajar, entre otras muchas características que facilitarán su movilidad.

Sostenible en todos los sentidos

Fabricados para durar, beneficiándole a usted y al planeta. Además, contiene al menos un 60% de plástico reciclado postconsumo (PCR) (22 botellas de plástico para el maletín y 28 para la mochila) y utiliza embalajes con certificación FSC®.

	Maletín para Portátil HP Everyday 16 pulgadas		Mochila para Portátil HP Everyday 16 pulgadas	
	(Ref.: A08KHUT)		(Ref.: A08KLUT)	
	NUEVO	OFERTA	NUEVO	OFERTA
PVPs Recomendados (Habitual/Actual)*		14,50€		20€
Color	Gris Odyssey		Gris Odyssey	
Dimensión de Producto	405 x 50 x 305mm		310 x 155 x 440mm	
Peso (kg)	0.49 kgs		0.57 kgs	
Compatibilidad portátil	Portátiles de hasta 16"		Portátiles de hasta 16"	
Capacidad (litros)	12 litros		21 litros	
Material (Ext. / Int.)	600D rPET Polyester / 210D rPET Polyester		600D rPET Polyester / 210D rPET Polyester	
Sustainability	Al menos un 60% de plástico reciclado postconsumo. Fabricada con botellas de agua recicladas (22 botellas).		Al menos un 60% de plástico reciclado postconsumo. Fabricada con botellas de agua recicladas (28 botellas).	
Resistente al agua	✓		✓	
Compartimentos ppales.	1		3	
Características especiales	▪ Llavero ▪ Espalda acolchada	▪ Asa para fijación en maleta ▪ Correas acolchadas ajustables	▪ Llavero ▪ Asa para fijación en maleta ▪ Cable pass through	▪ Espalda acolchada (air mesh) ▪ Correas acolchadas (air mesh)
Bolsillos (Ext. / Int.)	1 / 3		2 / 3	
Packaging	▪ 100% etiqueta papel reciclado	▪ 100% bolsa plastico reciclado	▪ 100% etiqueta papel reciclado	▪ 100% bolsa plastico reciclado

Peripherals

Textil

MALETINES		MOCHILAS				
HP Prelude 15,6" Top Load	HP Prelude Pro Recycle Top Load	HP Prelude 15,6" Backpack	HP Prelude Pro 15,6" Recycle Backpack	HP Renew Business 17,3" Backpack	HP Travel 15,6" 18L. Backpack	HP Travel 15,6" 25L. Backpack
(Ref.: 1E7D7AA)	(Ref.: 1X645AA)	(Ref.: 1E7D6UT)	(Ref.: 1X644AA)	(Ref.: 3E2U5UT)	(Ref.: 6H2D9AA)	(Ref.: 6H2D8AA)
OFERTA	OFERTA	OFERTA	OFERTA	OFERTA	OFERTA	OFERTA
PVPs Recomendados (Habitual/Actual)* 15€	22,50€	18€	29,50€	35€	20€	34,50€
Color: Gris	Charcoal	Gris	Charcoal	Negro	Panel frontal: Hierro Paneles laterales: Azul Noche	Panel frontal: Hierro Paneles laterales: Azul Noche
Dimensión de producto: 400 x 60 x 285mm	406.4 x 6.99 x 285.8mm	105 x 455 x 310mm	425.5 x 127 x 317.5mm	320 x 140 x 470mm	290 x 240 x 420mm (expandido) 290 x 160 x 420mm (no expandido)	320 x 245 x 440mm (expandido) 320 x 170 x 440mm (no expandido)
Peso de producto: 0.3 kgs	0.39 kgs	0.38 kgs	0.48 kgs	0.74 kgs	0.51 kgs	0.86 kgs
Compatibilidad portátil: Portátiles de hasta 15,6"	Portátiles de hasta 15,6"	Portátiles de hasta 15,6"	Portátiles de hasta 15,6"	Portátiles de hasta 17,3"	Portátiles de hasta 15,6"	Portátiles de hasta 15,6"
Capacidad (litros): 10 litros	12.01 litros	13 litros	20.83 litros	16.5 litros	Expandible 18L- 21L	Expandible 25L- 30L
Material: Exterior: Polyester; Interior: Polyester; Relleno: EPE Foam	Material Principal: 51% recycled 600D; Revestimiento: 210D	Exterior: Polyester; Interior: Polyester; Relleno: EPE Foam	Material Principal: 51% recycled 600D; Revestimiento: 210D	Material Principal: 100% Recycled Ocean Bound Plastic; 600D Polyester; Revestimiento: 210D Polyester	Exterior: 600D rPETPolyester (100% hilo reciclado) Interior: 100% 210D Polyester Relleno: EPE Foam	Exterior: 600D rPETPolyester (100% hilo reciclado) Interior: 100% 210D Polyester •Relleno: EPE Foam
Sustainability: N/A	PET reciclado / Hecho de botellas de agua recicladas (4,18 botellas)	N/A	PET reciclado / Hecho de botellas de agua recicladas (4,18 botellas)	100% plásticos recuperados del océano. Etiquetas, hilos y rellenos de material biodegradable 100% reciclado. / Hecho de botellas de agua recicladas (7,20 botellas)	Material principal reciclado 100% Hecho de botellas de agua recicladas (10 botellas)	Material principal reciclado 100% Hecho de botellas de agua recicladas (13 botellas)
Resistente al agua: ✓	✓	✓	✓	✓ Recubrimiento resistente al agua	✓	✓
Compartimentos principales: 1	1	1	2	3	1	2
Características especiales: Asa para fijación en maleta Correa de hombro ajustable	Correa de hombro ajustablee Bolsillo trasero oculto Cremalleras con cerradura Resaltes reflectantes Asa para fijación en maleta	Asa para fijación en maleta	Pass through port Bolsillo trasero oculto Cremalleras con cerradura Resaltes reflectantes Asa para fijación en maleta	Resaltes reflectantes Bolsillo trasero con protección RFID Cremalleras doble capa con cerradura Organizador de cables Asa para fijación en maleta Facil de limpiar (superficie)	Bolsillo de rastreo Cremalleras con cerradura Material reflectante	Cremalleras con cerradura Material reflectante Bolsillo con protección RFID"
Bolsillos: Bolsillos externos: 1 Bolsillos internos: 3	Bolsillos externos: 2 Bolsillos internos: 2	Bolsillos externos: 2 Bolsillos internos: 4	Bolsillos externos: 3 Bolsillos internos: 1	Bolsillos externos: 4 Bolsillos internos: 6	Bolsillos externos: 3 Bolsillos internos: 4	Bolsillos externos: 4 Bolsillos internos: 6
Packaging: Etiqueta Papel / Bolsa de plástico	Etiqueta Papel / Bolsa de plástico	Etiqueta Papel / Bolsa de plástico	Etiqueta papel / 100% bolsa plastico reciclado	100% etiqueta papel reciclado 100% bolsa plastico reciclado	Etiqueta Papel / Bolsa de plástico	100% etiqueta papel reciclado 100% bolsa plastico reciclado

*PVP's recomendados de promo sin IVA ni Compensación por Copia Privada. Precios y Promociones vigentes hasta finales de Marzo de 2026. Promoción no acumulable a otras promociones o precios especiales. Se puede incluir software y hardware de terceros. Las promociones sobre el mismo producto no son acumulables entre sí. Información sólo para Distribuidores. Se muestra el producto previo al lanzamiento, que está sujeto a cambios. Las apps se venden por separado. La imagen muestra una pantalla de salvapantallas o Windows 11.

Peripherals

Teclados

Top Value Computing
Marzo 2026

	TECLADOS CON CABLE			TECLADOS INALÁMBRICOS		
	HP 125 G2 USB Wired Keyboard	HP 320K G2 USB Wired Keyboard	HP Bus Slim v2 Smart Card USB Keyboard	HP 225 Wireless Keyboard	HP 475 Dual-Mode Wireless Keyboard	HP 975 Dual-Mode Wireless Keyboard
	(Ref.: AY2Y7AA)	(Ref.: 9SR37UT)	(Ref.: A71J9AA)	(Ref.: 805T1AA)	(Ref.: 7N7B9AA)	(Ref.: 3Z726AA)
	OFERTA		OFERTA	OFERTA	OFERTA	OFERTA
	Copilot	Copilot	SMARTCARD TYPE A, B & C READER	Copilot	intel evo / FSC	
PVPs Recomendados (Habitual/Actual)*	17€	17€	40€	18,50€	35€	104€
Dimensión de producto	436 x 138 x 20.3 mm	426,2 x 110,9 x 16,7 mm	440.6 x 145 x 18.9 mm	425.9 x 146.1 x 26.8 mm	376 x 153x 19 mm	429.7 x 117.1 x 12.2 mm
Peso de producto	471.5 g	450 g	600 g	425.5 g	666 g	676 g
Conectividad	Cable - USB	USB tipo A con cable	Cable - USB	Inalámbrico - 2.4 GHz	Inalámbrico dual: - 2.4Ghz | 1 + Bluetooth 5.3 | 2 canales	Inalámbrico - 2.4GHz+ Bluetooth 5.0 level 3 2 channel
Batería	N/A	N/A	N/A	1 x AAA	2 x AAA	Recargable con batería Li-ion. 6 meses sin retroiluminación
Tamaño de teclado	X zone layout Full Size Keyboard (3-Zone Layout)	Tamaño completo Diseño de 3 zonas	X zone layout Full Size Keyboard (3-Zone)	X zone layout Full Size Keyboard (2.5-Zone)	X zone layout Compact size (2 zone layout)	X zone layout Full Size Keyboard (3-Zone)
Estructura de teclas	Plunger, 3.0 mm standard key travel	Émbolo; 2 mm; Recorrido de perfil bajo de las teclas	Plunger, 2.0mm key travel	Chiclet, 2.5 mm low profile key travel	Plunger 2.5+/-0.25 mm low profile key travel	Scissor, 2.00 mm low profile key travel
Ajuste de inclinación	✓ Ajuste de altura de 3.13 y 7.59 grados	✓	✓	N/A	✓ Ajuste de altura de 6 grados	✓ Ajuste de altura de 6 grados
Teclas programables	N/A	N/A	N/A	N/A	12 botones programables	24 botones programables
Indicador LED	2 LEDs: Caps lock, Num lock	2 LEDs: Caps lock, Num lock	4 LEDs : Smartcard Reader, Cap Lock, Num Lock, Scroll Lock	3 LEDs: Cap Lock, Num Lock, Scroll Lock	6 LEDs: 2.4Ghz & BT switch LED x3, Num Lock, Power Switch w/ Battery Status, Caps Lock	7 LEDs: Power Switch w/ Battery Status, Connection Status LED, CAPS Lock, FN Lock, MIC Mute LED
Longitud del cable	1800 mm	1800 mm	1800 mm	N/A	N/A	N/A
Resistente a salpicaduras	✓	N/A	✓ Drenaje de derrames	N/A	✓	✓
Ruido acústico	< 50 dBA	Teclas silenciosas	Teclas silenciosas	Estándar	< 50 dBA	Teclas silenciosas
Compatibilidad	Windows 10, 11	Windows 10, 11	Windows 7, 8, 10, 11	Windows 7, 8, 10, 11	Windows 10/11, Mac OS, Chorme OS (MacOS Chrome device are compatibile with limited features)	Windows 10, 11 / macOS
Sostenibilidad	60% post-consumer recycled plastic	75 % de plástico reciclado posconsumo; Embalaje reciclable	Packaging reciclado	Packaging reciclado	50% plástico reciclado post-consumo Packaging reciclado; FSC certified material"	20% plástico reciclado post-consumo Packaging reciclado

*PVP's recomendados de promo sin IVA ni Compensación por Copia Privada. Precios y Promociones vigentes hasta finales de Marzo de 2026. Promoción no acumulable a otras promociones o precios especiales. Se puede incluir software y hardware de terceros. Las promociones sobre el mismo producto no son acumulables entre si. Información sólo para Distribuidores. Se muestra el producto previo al lanzamiento, que está sujeto a cambios. Las apps se venden por separado. La imagen muestra una pantalla de salvapantallas o Windows 11.

Peripherals

Ratones

	RATONES CON CABLE		RATONES INALÁMBRICOS				
	HP Wired Mouse 105	HP 125 Wired Mouse	HP 235 Slim Wireless Mouse	HP 255 Dual Mouse	HP 425 Programmable Bluetooth Mouse	HP 435 Multi-Device Wireless Mouse	HP 515 Ultra-Fast Rechargeable Wireless Mouse
	(Ref.: 822M9UT)	(Ref.: 265A9UT)	(Ref.: 4E407UT)	(Ref.: 8R3U1UT)	(Ref.: 7M1D5AA)	(Ref.: 3B4Q5UT)	(Ref.: 9C2F7AA)
	NUEVO / OFERTA	OFERTA	OFERTA	OFERTA	OFERTA	OFERTA	NUEVO / OFERTA
		FSC			intel evo / FSC		FSC
PVPs Recomendados (Habitual/Actual)*	8€	9€	14€	16€	22,50€	26€	30,50€
Dimensión de producto	116.6 x 64.3 x 37.2 mm	112 x 63 x 36 mm	115 x 63.3 x 36.2 mm	115 x 69,3 x 38.2 mm	108.6mm x 61.6 mm x 38 mm	115.41 x 74.16 x 40.29 mm	114,9 x 73,3 x 39,9 mm
Peso de producto	90g	80.5g	69g	92.3g	89.4 g	78.2g	88,5 g
Conectividad	USB Wired	USB Wired	2.4Ghz	2.4Ghz + Bluetooth 5.0	Bluetooth 5.3 x 3 channels	2.4Ghz Wireless + Bluetooth 5.2	2.4Ghz Wireless
Protocolo Inalámbrico y de Seguridad	N/A	N/A	✓ AES 128 bits encryption	✓ AES 128 bits encryption	✓ AES 128 bits encryption / BT 5.3 Level 2	✓ AES 128 bits encryption / BT 5.3 Level 2	✓ AES 128 bits encryption
Batería	N/A	N/A	1 x AA	1 x AA	1x AA	1 x AA	Rechargeable (Super Cap). Ultra Fast Charging, full charge in 3 mins, lasts up to 1 month
Diseño	Full Size	Comfort	Full Size	Full Size	Travel : <100mm length	Full Size	Comfort
Tecnología del Sensor	Red Optical Sensor	Red Optical Sensor	Red Optical Sensor	Blue Optical Sensor	Multi-surface Sensor	Blue Optical Sensor	Multi-surface Sensor
Resolución del Sensor	Default: 1600 dpi Range: unchangeable	Default: 1200 dpi Range: unchangeable	Default:1200 dpi Range: 800 / 1200 / 1600 dpi	1000 / 1200 / 1600 dpi	Default: 1200 dpi / Range : 800-4000 dpi (50 dpi / step adjustable)	Default: 1200 dpi / Adjustable by HPAC from 800 up to 4000	1600 dpi
Núemro de Botones	3	3	3	3	Total 7 (programable buttons: 6)	Total 5 (programable buttons: 4)	Total 5 (programable buttons: 4)
Clicks Silenciosos (Botones Derecho/ Izquierdo < 26dB)	N/A	N/A	N/A	✓	✓	✓	✓
Rueda Standard (Scroll)	Standard Wheel (line by line scrolling)	Standard Wheel (line by line scrolling)	Standard Wheel (line by line scrolling)	Standard Wheel (line by line scrolling)	Standard Wheel + Tilt Wheel (horizontal scrolling)	Standard Wheel + Fast-scrolling Wheel (enable by HPAC)	Standard Wheel + Tilt wheel (horizontal scrolling) + accelerated scrolling
Swift Pair	N/A	N/A	N/A	✓	✓	✓	N/A
Compatibilidad	Windows 11, Windows 10, Windows 8 and Windows7 / macOS	Windows 11, Windows 10, Windows 8.1 and Windows7	Windows 11, Windows 10	Windows® 10 and Higher, Chrome and Mac	Windows 11, Windows 10 / macOS 10.13 or later / Chrome OS	Windows10, Windows 8, Windows 7, Windows ARM/macOSChrome OS	Windows 11, Windows 10 macOS / Chrome OS
Sostenibilidad	N/A	Low Halogen PCB Brown box: FSC 80%	N/A	Contains 50% PCR 100% fibre packaging	Overall case made of 65 % PCR. 100% fibre and FSC certified packaging	Made of 77% PCR , KingfaCK5111 exclude buttons / Documents made of 100% recycled papers.	Overall case made of 70 % PCR. 100% fibre packaging and FSC certified packaging

*PVP's recomendados de promo sin IVA ni Compensación por Copia Privada. Precios y Promociones vigentes hasta finales de Marzo de 2026. Promoción no acumulable a otras promociones o precios especiales. Se puede incluir software y hardware de terceros. Las promociones sobre el mismo producto no son acumulables entre sí. Información sólo para Distribuidores. Se muestra el producto previo al lanzamiento, que está sujeto a cambios. Las apps se venden por separado. La imagen muestra una pantalla de salvapantallas o Windows 11.

Peripherals

Combos Teclado+Ratón

Top Value Computing
Marzo 2026

COMBOS CON CABLE	COMBOS INALÁMBRICOS		
HP Wired Desktop 320MK Mouse and Keyboard Combo G2	HP 235 Wireless Mouse and Keyboard Combo	HP 655 Wireless Mouse and Keyboard Combo	HP 725 Multi-Device Rechargeable Wireless Keyboard and Mouse Combo
(Ref.: 9SR36UT)	(Ref.: 1Y4D0UT)	(Ref.: 4R009UT/ 860P8AA)	(Ref.: 9T5B0UT)
OFERTA	OFERTA	OFERTA	NUEVO / OFERTA
Copilot			Copilot, intel evo, FSC
PVPs Recomendados (Habitual/Actual)* 26€	26€	50€	74€
Dimensión de producto: 426.2 x 110.9 x 16.7 mm / 103.8 x 63.4 x 35.5 mm	440 x 146.2 x 27.6 mm / 115 x 63.3 x 36.2 mm	428.22 x 115.47 x 18.06 mm / 120.28 x 69.95 x 41.39 mm	420.47 x 120.7 x 17.66 mm / 114.89 x 73.26 x 39.86 mm
Peso de producto: 413g / 75.8g	495g / 63g	430g / 90g	499g / 90.1g
Conectividad: Cable - USB	Inalámbrico - 2.4 GHz	Inalámbrico - 2.4 GHz	Inalámbrico - 2.4Ghz * 1 + Bluetooth 5.3 * 2 canales
Protocolo Wireless: N/A	✓ Encriptación AES 128 bits	✓ Encriptación AES 128 bits	✓ Encriptación AES 128 bits. BT modo seguridad: 1 seguridad nivel 5
Batería: N/A	Teclado: 2 x AAA, 16 meses / Ratón: 1 x AA, 12 meses	Teclado: 2 x AAA, 20 meses / Ratón: 2 x AAA, 24 meses	Teclado: recargable, hasta 2 meses de uso Ratón: recargable, hasta 1 mes de uso
Tamaño de teclado / ratón: Full Size Keyboard (3-Zone) / Comfort Size Mouse	Full Size Keyboard (3-Zone) / Comfort Size Mouse	Full Size Keyboard (3-Zone) / Full Size Mouse	Full Size (3-Zone) / Ratón Full Size
Estructura de teclas: Plunger, 2.0 mm low profile key travel	Plunger, 2.5 mm low profile key travel	Plunger, 2 mm low profile key travel	Scissor, 1.7mm ± 0.2mm low profile key travel
Ajuste de inclinación: ✓ Ajuste de altura de 6 grados	✓ Ajuste de altura de 6 grados	✓ Ajuste de altura de 6 grados	✓ Ajuste de altura de 6.6 grados u 8.5 grados
Teclas funcionales / Teclas programables: 11 F-Keys habilitadas	12 F-Keys habilitadas	12 F-Keys / 20+ teclas programables	2 F-Keys / 22 teclas programables. Ratón: botones programambles
Indicador LED: 2 LEDs: Caps lock, Num lock	3 LEDs: Caps lock, Num lock, Fn lock	4 LEDs: Caps Lock, Mic Mute, Fn Lock, Power Switch	5 LEDs: Power Switch w/ Battery Status, Caps Lock, Connection Status 2.4G/BT1/BT2
Longitud del cable: ✓	N/A	✓	✓
Resistente a salpicaduras: Teclas silenciosas	N/A	Teclas silenciosas	Teclas silenciosas
Ruido acústico: Red Optical Sensor	Red Optical Sensor	Multi-Surface Sensor	IR Optical Sensor
Sensor/resolución ratón: Por Defecto: 1000 dpi / Rango: no modificable	Por Defecto:1200 dpi / Rango: 800 / 1200 / 1600 dpi	Por Defecto: 1200 dpi / Rango: 800 - 4000 dpi	Por Defecto: 1200 dpi / Rango: 800 - 4000 dpi
Botones y Rueda: 3 botones, rueda estándar	3 botones, rueda estándar	3 botones, rueda estándar	5 botones, rueda estándar
Compatibilidad: Windows 10, 11	Windows 7, 8, 10, 11 / macOS"	Windows 10, 11 / macOS	Windows 10, 11, Mac OS, Chorme OS (MacOS Chrome compatibile con funcionalidades limitadas)
Sostenibilidad: 50% plástico reciclado post-consumo	n/a	50% plástico reciclado post-consumo	60% plástico reciclado post-consumo

*PVP's recomendados de promo sin IVA ni Compensación por Copia Privada. Precios y Promociones vigentes hasta finales de Marzo de 2026. Promoción no acumulable a otras promociones o precios especiales. Se puede incluir software y hardware de terceros. Las promociones sobre el mismo producto no son acumulables entre si. Información sólo para Distribuidores. Se muestra el producto previo al lanzamiento, que está sujeto a cambios. Las apps se venden por separado. La imagen muestra una pantalla de salvapantallas o Windows 11.

Peripherals

Dockings

DOCKINGS USB-C		DOCKINGS THUNDERBOLT	
HP USB-C Dock G5	HP USB-C/A Universal Dock G2	HP Thunderbolt 120W G4 Dock	HP Thunderbolt 280W G4 Dock with Combo Cable
(Ref.: 5TW10AA)	(Ref.: 5TW13AA)	(Ref.: 4J0A2AA)	(Ref.: 4J0G4AA)

PVPs Recomendados (Habitual/Actual)*	120€	160€	204€	240€
Compatibilidad	Proporciona hasta 100 W a través de USB-C	La base proporciona hasta 100 W mediante puerto en modo alt USB-C	La base proporciona hasta 100 W mediante puerto en modo alt USB-C	El cable combo ofrece hasta 230 W al ordenador a través del cable de 4,5 mm vía el adaptador de 280 W
Puertos	Frontal: 1 puerto USB-C® con salida de datos y alimentación (15 W); 1 cable USB-C® para conectar en el lado del sistema host: 2 puertos de carga USB 3.0; 1 combo conector de audio trasero: 2 puertos de carga USB 3.0; 2 puertos DisplayPort™; 1 puerto RJ45; 1 puerto HDMI 2.0; 1 ranura de bloqueo estándar. USB Type-C; USB Type-A; HDMI; DisplayPort; RJ-45	1 USB Type-C® (frontal, salida de datos/alimentación); 2 USB 3.0 (lateral, carga SS); 2 USB 3.0 (posterior, carga); 2 DisplayPort™; 1 HDMI 2.0; 1 combo de auriculares/micrófono (lateral); 1 RJ-45 (posterior) USB Type-C; USB Type-A; HDMI; DisplayPort; RJ-45 2 USB Type-A 5Gbps signaling rate (charging); 1 headphone/microphone combo 2 USB Type-A 5Gbps signaling rate (charging); 1 HDMI 2.0; 2 DisplayPort™; 1 RJ-45	Componentes parte superior: LED y botón de alimentación para encender o activar el sistema host Componentes parte frontal: 1 x USB-C datos/salida alimentación, (USB 3.2 Gen 2 10 Gbps solo datos) Componentes en los laterales: Lado derecho: 1 x ranura de bloqueo estándar Kensington; 2 puertos USB 3.2 Gen 1: 1 en cada lateral (carga) (5 Gbps) Componentes parte trasera: 2 x USB 3.2 Gen 1 (puertos de carga al conectarlos) (5 Gbps); 1 puerto HDMI 2.0; 2 puertos DisplayPort 1.4; 1 puerto adaptador AC; 1 puerto Ethernet: 2 tarjetas NIC internas para admitir Ethernet a 1 Gb y 2,5 Gb; 1 puerto USB-C DP Alt mode; 1 puerto Thunderbolt™ 4 USB Type-C; USB Type-A; HDMI; DisplayPort; RJ-45	Componentes parte superior: LED y botón de alimentación para encender o activar el sistema host Componentes parte frontal: 1 x USB-C datos/salida alimentación, (USB 3.2 Gen 2 10 Gbps solo datos) Componentes en los laterales: Lado derecho: 1 x ranura de bloqueo estándar Kensington; 2 puertos USB 3.2 Gen 1: 1 en cada lateral (carga) (5 Gbps) Componentes parte trasera: 2 x USB 3.2 Gen 1 (puertos de carga al conectarlos) (5 Gbps); 1 puerto HDMI 2.0; 2 puertos DisplayPort 1.4; 1 puerto adaptador AC; 1 puerto Ethernet: 2 tarjetas NIC internas para admitir Ethernet a 1 Gb y 2,5 Gb; 1 puerto USB-C DP Alt mode; 1 puerto Thunderbolt™ 4 USB Type-C; USB Type-A; HDMI; DisplayPort; RJ-45
Caracterísitcas	-	4K capability	4K capability	4K capability
Fuente de alimentación requerida	-	-	Entrada de 100 a 240 V 1,7 A de 50 a 60 Hz. Salida a 19,5 V a 6,15 A	Entrada de 100 a 240 V 1,7 A de 50 a 60 Hz. Salida a 19,5 V a 6,15 A
Garantía	Un año de garantía limitada	Un año de garantía limitada	Un año de garantía limitada	Un año de garantía limitada

*PVP's recomendados de promo sin IVA ni Compensación por Copia Privada. Precios y Promociones vigentes hasta finales de Marzo de 2026. Promoción no acumulable a otras promociones o precios especiales. Se puede incluir software y hardware de terceros. Las promociones sobre el mismo producto no son acumulables entre sí. Información sólo para Distribuidores. Se muestra el producto previo al lanzamiento, que está sujeto a cambios. Las apps se venden por separado. La imagen muestra una pantalla de salvapantallas o Windows 11.

Peripherals

Dockings

DOCKINGS USB-C	DOCKINGS THUNDERBOLT		
HP USB-C 100W G6	HP Thunderbolt 4 de 100 W G6	HP Thunderbolt 4 Ultra de 180 W G6	HP Thunderbolt 4 Ultra de 280 W G6
(Ref.: 9X3V1UT)	(Ref.: 9X472UT)	(Ref.: 9X481UT)	(Ref.: AW5M5UT)

PVPs Recomendados (Habitual/Actual)*	125€	209€	229€	269€
Compatibilidad	1 cable USB Type-C® posterior para conectar al sistema host (suministro de energía por USB de hasta 100 W)	1 cable Thunderbolt™ 4 posterior para conectar al sistema host (suministro de energía por USB de hasta 100 W)	1 cable Thunderbolt™ 4 posterior para conectar al sistema host (suministro de energía por USB de hasta 180 W)	1 cable Thunderbolt™ 4 y uno de alimentación cilíndrico de 4,5 mm para conectar al sistema host
Puertos	1 USB Type-C® con velocidad de señal de 10 Gbps (datos y suministro de energía por USB de 15 W) USB Type-C; USB Type-A; HDMI; DisplayPort; RJ-45 1 USB Type-A con una velocidad de señal de 10 Gbps (carga); 1 ranura para candado de seguridad nano 2 USB Type-A con una velocidad de señal de 5 Gbps (carga); 1 HDMI 2.1; 2 puertos DisplayPort™ 1.4; 1 RJ-45 (2,5 GbE); 1 USB Type-C® con una velocidad de señal de 10 Gbps (datos y suministro de energía por USB de 15 W)	1 USB Type-C® con una velocidad de señalización de 10 Gbps (suministro de energía por USB con una potencia de hasta 15 W) 1 Thunderbolt™ 4 USB Type-C® con una velocidad de señalización de 40 Gbps; 2 USB Type-A con una velocidad de señalización de 5 Gbps (carga); 1 HDMI 2.1; 2 DisplayPort™ 1.4; 1 RJ-45 (2,5 GbE) 1 USB Type-A con una velocidad de señalización de 10 Gbps (carga); 1 ranura de bloqueo de seguridad nano; 1 USB Type-C® con una velocidad de señalización de 10 Gbps (suministro de energía por USB con una potencia de hasta 15 W)	1 USB Type-C® con una velocidad de señalización de 10 Gbps (suministro de energía por USB con una potencia de hasta 15 W) 1 USB Type-A con una velocidad de señalización de 10 Gbps (carga); 1 ranura de bloqueo de seguridad nano; 1 USB Type-C® con una velocidad de señalización de 10 Gbps (suministro de energía por USB con una potencia de hasta 15 W) 2 USB Type-A con una velocidad de señalización de 10 Gbps (carga) 1 Thunderbolt™ 4 USB Type-C® con una velocidad de señalización de 40 Gbps; 1 USB Type-C® con una velocidad de señalización de 10 Gbps (suministro de energía por USB y DisplayPort™ 1.4); 2 USB Type-A con una velocidad de señalización de 5 Gbps (carga); 1 HDMI 2.1; 2 DisplayPort™ 1.4; 1 RJ-45 (2,5 GbE)	1 USB Type-C® con una velocidad de señalización de 10 Gbps (suministro de energía por USB con una potencia de hasta 15 W) 1 USB Type-A con una velocidad de señalización de 10 Gbps (carga); 1 ranura de bloqueo de seguridad nano; 1 USB Type-C® con una velocidad de señalización de 10 Gbps (suministro de energía por USB con una potencia de hasta 15 W) 2 USB Type-A con una velocidad de señalización de 10 Gbps (carga) 1 Thunderbolt™ 4 USB Type-C® con una velocidad de señalización de 40 Gbps; 1 USB Type-C® con una velocidad de señalización de 10 Gbps (suministro de energía por USB y DisplayPort™ 1.4); 2 USB Type-A con una velocidad de señalización de 5 Gbps (carga); 1 HDMI 2.1; 2 DisplayPort™ 1.4; 1 RJ-45 (2,5 GbE)
Caracterísitcas	Compatible con 4K Tasa máxima de refresco 120 Hz	Compatible con 8K capability Tasa máxima de refresco 360 Hz	Compatible con 8K capability Tasa máxima de refresco 360 Hz	Compatible con 8K capability Tasa máxima de refresco 360 Hz
Fuente de alimentación requerida	Hasta 100 W vía USB Type-C®	Adaptador de alimentación externa de 120 W	Adaptador de alimentación externa de 230 W	Adaptador de alimentación externa de 330 W
Garantía	Un año de garantía limitada	Un año de garantía limitada	Un año de garantía limitada	Un año de garantía limitada

*PVP's recomendados de promo sin IVA ni Compensación por Copia Privada. Precios y Promociones vigentes hasta finales de Marzo de 2026. Promoción no acumulable a otras promociones o precios especiales. Se puede incluir software y hardware de terceros. Las promociones sobre el mismo producto no son acumulables entre si. Información sólo para Distribuidores. Se muestra el producto previo al lanzamiento, que está sujeto a cambios. Las apps se venden por separado. La imagen muestra una pantalla de salvapantallas o Windows 11.

Peripherals

Hubs y Adaptadores

HUBS

HP Universal USB-C Multiport Hub	HP USB-C Travel Hub G3
(Ref.: 50H55UT)	(Ref.: 86S97UT)
OFERTA	OFERTA

PVPs Recomendados (Habitual/Actual)*	69€	51€
Dimensión de producto	150 × 55 × 21.5 mm	116 x 41.9 x 14.5 mm
Peso de producto	107 g	64 g
Hub IC	RTS5418S-GR	RTS5425
Longitud de cable	300mm	300mm
Indicador LED	Y	Y
Conectividad	USB C	USB C
Puertos	7	5
Host	USB 3.0 – Type C Alt-Mode w/ PD 3.0	USB 3.0 – Type C Alt-Mode w/ PD 3.0
USB 3.0 Type C	1 (3.2 Gen1)	1 (3.2 Gen2)
USB 3.0 Type A	2 (3.2 Gen1)	2 (3.2 Gen2)
USB Type C (PD)	1 (Power passthrough up to 65W)	1 (Power passthrough up to 65W)
HDMI / Display Port	1x HDMI 2.0b + 1x Display Port 1.2a (Single Display: 4K@60Hz Dual Display: HDMI 4K@30 + DP 4K@30)	1x HDMI 2.0b (4k@ 60Hz)
RJ45	1 (10/100/1000 Mbps)	N/A
BPS firmware security	Y	Y
Network Manageability	PXE boot support; Wake-on LAN; MAC Address Pass-Through; LAN/WLAN switching	N/A
Sustainability	All-fiber packaging without plastic bag	80% post-consumer recycled plastic content; All-fiber packaging without plastic bag
OS support	Windows 10, Windows 11, Mac OS 11.6, Chrome OS	Windows 10, Windows 11, Mac OS11, Chrome OS, Android, iPadOS

ADAPTADORES

HP 65W USB-C LC Power Adapter	HP USB-C 65W Laptop Charger	USB-C 65W GaN Laptop Charger
(Ref.: 1P3K6AA)	(Ref.: 671R3UT)	(Ref.: 600Q8UT)
OFERTA	OFERTA	OFERTA

PVPs Recomendados (Habitual/Actual)*	19€	26€	68€
Dimensiones de producto	90 x 51 x 28.5mm	97 x 53.5 x 21mm	75 x 53.5 x 22mm
Peso de producto	235g	210g	110g
Conexión	USB-C	USB-C	USB-C
Power output	65W	65W	65W
Longitud de cable	DC cable 1.8M	DC cable 1.8M	N/A
USB-C port	N/A	N/A	2
Packaging	N/A	N/A	30% PCR 100% sustainable packaging
Sostenibilidad	Brown box + color sleeve	Brown box	Color Box

*PVP's recomendados de promo sin IVA ni Compensación por Copia Privada. Precios y Promociones vigentes hasta finales de Marzo de 2026. Promoción no acumulable a otras promociones o precios especiales. Se puede incluir software y hardware de terceros. Las promociones sobre el mismo producto no son acumulables entre sí. Información sólo para Distribuidores. Se muestra el producto previo al lanzamiento, que está sujeto a cambios. Las apps se venden por separado. La imagen muestra una pantalla de salvapantallas o Windows 11.

Soluciones de colaboración HP Poly

Headsets para colaboración HP Poly

Escuchar y ser escuchado

Top Value Computing
Marzo 2026

Poly

	Voyager Focus 2	Poly Voyager 4320	Voyager Free 60	Voyager 85	Legend 50	Blackwire 8225	Blackwire 5220
	(Ref.: 9T9J4AA)	(Ref.: 77Y98AA)	(Ref.: 7Y8H0AA)	(Ref.: 8G7T8AA)	(Ref.: AJ8V4AA)	(Ref.: 8X225AA)	(Ref.: 8X231AA)
	Sin cables Bluetooth	Sin cables Bluetooth	Sin cables Bluetooth - In-Ear	Sin cables Bluetooth	Sin cables Bluetooth - Mono Over-Ear	Con cable USB-C/A	Con cable USB-C/A
PVPs Recomendados (Habitual/Actual)*	141,98€	98,98€	177,11€	253,48€	97,16€	117,66€	71,15€
Uso recomendado	Uso frecuente, excelente en entornos de colaboración ruidosos, sonido premium y gran comodidad. Para uso en casa, en oficina, o movilidad. Cancelación de ruido avanzado en la voz y en la escucha, Poly Acoustic Fence, y Cancelación de ruido Adaptativa Híbrida (ANC), almohadillas en cuero sintético, 2 años garantía HP.	Uso frecuente, gran comodidad . Para uso en casa, en oficina, o movilidad. Cancelación de ruido en micrófono, equalizador dinâmico, almohadillas en cuero sintético, 2 años garantía HP	Alta movilidad y autonomía. Para uso en casa, en oficina, o movilidad. In-Ear | Stereo. caja de transporte y carga com pantalla táctil, Cancelación de ruido avanzado en la voz e en la escucha, Cancelación de ruido Adaptativa Híbrida (ANC), ruido Block AI, 2 años garantía HP.	Alta experiencia inmersiva, sonido premium y máximo comfort. Para uso en casa o en oficina. Cancelación de ruido Adaptativa Híbrida (ANC). 6 micrófonos boomless más 4 para suporte ANC Adaptativo, almohadillas en cuero sintético, base de carga incluída, 2 años garantía HP.	Alta movilidad y autonomía. Para uso en casa, en oficina, o movilidad. Over -Ear | Mono. caja de transporte y carga, Cancelación de ruido WindSmart technology, Noise Block AI.	Uso frecuente, para uso en casa, y oficina. Elevado Aislamiento, comodidad y sonido premium. Cancelación de ruido avanzado en la voz e en la escucha, Poly Acoustic Fence, e, Cancelación de ruido Adaptativa Híbrida (ANC) , almohadillas en cuero sintético, 2 años garantía HP.	Uso frecuente, para uso en casa y oficina. Flexible noise canceling micrófono. Contestar, Colgar, Encender, Silenciar, Volumen +/-, 2 años garantía HP
	Certified for Microsoft Teams	Certified for Microsoft Teams	Certified for Microsoft Teams	Certified for Microsoft Teams	Certified for Microsoft Teams	Certified for Microsoft Teams	

*PVP's recomendados de promo sin IVA ni Compensación por Copia Privada. Precios y Promociones vigentes hasta finales de Marzo de 2026. Promoción no acumulable a otras promociones o precios especiales. Se puede incluir software y hardware de terceros. Las promociones sobre el mismo producto no son acumulables entre si. Información sólo para Distribuidores. Se muestra el producto previo al lanzamiento, que está sujeto a cambios. Las apps se venden por separado. La imagen muestra una pantalla de salvapantallas o Windows 11.
1 Valores de referencia aproximados de salas, cada sala puede tener as suas características particulares, o que, puede requerir a otra configuración. Contacte a HP para más información
2 Consulte os términos e condiciones dos servicios de instalación de vídeo en Partner Portal, o, contacte a HP

Familia HP Poly Mission

Gama avanzada de aurculares con cancelación de ruido basada en IA

NUEVO LANZAMIENTO / DISPONIBLE DESDE MEDIADOS DE MARZO

HP Poly Mission 415 Classic	HP Poly Mission 425 Classic	HP Poly Mission 415	HP Poly Mission 425	HP Poly Mission 615	HP Poly Mission 625
(Ref.: C01A9AA)	(Ref.: C01B3AA)	(Ref.: C01B2AA)	(Ref.: C01B6AA)	(Ref.: C01C3AA)	(Ref.: C01C6AA)
NUEVO	NUEVO	NUEVO	NUEVO	NUEVO	NUEVO
PVPs Recomendados (Habitual/Actual)*	29,97€	35,30€	35,30€	41,30€	74,63€	79,97€
Características destacadas	Super Wideband 1 micrófono Reducción de ruido IA Almohadillas de espuma		Super Wideband 1 micrófono Reducción de ruido IA Almohadillas de polipiel		Busy light Sensor rotación de mocrófono mute Certificación Open Office Headband pad Funda de viaje Comandos de voz Super Wideband Reducción de ruido IA Almohadillas de polipiel perforadas	

*PVP's recomendados de promo sin IVA ni Compensación por Copia Privada. Precios y Promociones vigentes hasta finales de Marzo de 2026. Promoción no acumulable a otras promociones o precios especiales. Se puede incluir software y hardware de terceros. Las promociones sobre el mismo producto no son acumulables entre si. Información sólo para Distribuidores. Se muestra el producto previo al lanzamiento, que está sujeto a cambios. Las apps se venden por separado. La imagen muestra una pantalla de salvapantallas o Windows 11.
1 Valores de referencia aproximados de salas, cada sala puede tener as suas características particulares, o que, puede requerir a otra configuración. Contacte a HP para más información
2 Consulte os términos e condiciones dos servicios de instalación de vídeo en Partner Portal, o, contacte a HP

Adiós, a reuniones estáticas y distantes

Poly Studio Serie V.

Colaboración más humana y productiva, con inteligencia artificial.

- Flexibilidad y simplicidad de uso.
- Compatibilidad universal.
- Reducción de costes.
- Integración con infraestructura existente.

Experiencia de vídeo dinámicacon tecnología de Inteligencia Artificial Poly AI Director.

Excepcional claridad vocal, con micrófonos patentados de gran sensibilidad.

Cámaras con lentes premium de 4K Ultra HD 20 MP, captan todo el detalle.

Noise Block AI, elimina ruidos de la reunión, mientras que Acoustic Fence, elimina los ruidos del exterior de la reunión.

Llegar, llamar y colaborar. Las soluciones BYOD ofrecen la máxima flexibilidad, con la simplicidad de conectar un solo cable al ordenador; la colaboración se procesa en el PC del usuario, garantizando compatibilidad total.

90%
de los encuestados experimentaron estrés relacionado con la tecnología durante las reuniones.[1]

72%
de los trabajadores informan tiempo perdido debido a dificultades técnicas durante reuniones online.[2]

15%
Del tiempo desperdiciado en una reunión.[3]

70%
tienen problemas para escuchar a todos y el 87 % dice que una buena tecnología es un factor importante.[2]

1. Common problems with meeting room technology, Kinly Global Marketing
2. https://owllabs.com/state-of-hybrid-work/2024
3. The 10 Most Common Video Conferencing Problems Explained, Demodesk

Llegar, conectar y colaborar

La misma experiencia en cualquier espacio

Salas pequeñas[1]

3-5 personas
3,1 m x 4,5 m

Poly Studio V12

(Ref.: A9DD8AA)

Salas medianas[1]

6-11 personas
4,6 m x 6,1 m

Poly Studio V52

(Ref.: A09D4AA)

Salas grandes[1]

3-5 personas
5,5 m x 8,5 m

Poly Studio V72

(Ref.: AV1E3AA)

	Poly Studio V12	Poly Studio V52	Poly Studio V72
PVPs Recomendados (Habitual/Actual)*	718,62€	2332,31€	3814,31€
Descripción	Sistema de vídeo All In One Poly Studio V12 - Poly Studio V12 All-In-One Video Bar Puede ser alimentarse por PoE++, o USB-C, no incluye Fuente de alimentación en la caja	Sistema de vídeo All In One Poly Studio V52 - Poly Studio V52 All-In-One Video Bar	Sistema de vídeo All In One Poly Studio V72 - Poly Studio V72 All-In-One Vido Bar
Extras	USB Fuente de alimentación para V12 (Ref.: B92SVAA) 32,26€		

Poly

Care Pack

HP Conference PC, para transformar una sala BYOD en una Teams Room			Para controlar la reunión en la mesa, o para ser colocado en la entrada de salas, como dispositivo de reserva de salas			Soportes Vesa para fijación de cámara a monitor, y cable USB 2, de 5 metros			Garantia de 3 años Poly +			Servicios de instalación HP (no incluye instalación de MTR)	
A1ZB6AW	HP Mini Conf wMTR	1408,53€	875K5AA	Poly TC10 Black	750,81€	875L6AA	V12 Vesa Mount	77,67€	UE1X7PV	3 años V12	207,45€	C2PL0E3	665€
			875J5AA	Poly TC10 White	750,81€	875L9AA	V52 Vesa Mount	193,63€	U86MQPV	3 años V52	372,45€	C42A8E3	1425€
			874P9AA	Black Glass Mount	72,12€	875L2AA	V72 Vesa Mount	194,59€	U98X1PV	3 años V72	581,62€	Consulte los términos y condiciones de los servicios de instalación HP[2]	
			874P6AA	White Glass Mount	72,12€	875H6AA	Poly Cable USB 2.0, 5 m.	65,14€	P37760312	3 años TC10	232,45€		
									U95HCPV	3 años MTR	208,28€		

*PVP's recomendados de promo sin IVA ni Compensación por Copia Privada. Precios y Promociones vigentes hasta finales de Marzo de 2026. Promoción no acumulable a otras promociones o precios especiales. Se puede incluir software y hardware de terceros. Las promociones sobre el mismo producto no son acumulables entre si. Información sólo para Distribuidores. Se muestra el producto previo al lanzamiento, que está sujeto a cambios. Las apps se venden por separado. La imagen muestra una pantalla de salvapantallas o Windows 11.
1 Valores de referencia aproximados de salas, cada sala puede tener as suas características particulares, o que, puede requerir a otra configuración. Contacte a HP para más información
2 Consulte os términos e condiciones dos servicios de instalación de vídeo en Partner Portal, o, contacte a HP

Ordenadores HP de sobremesa

Impulsa tu negocio con la potencia de HP.

Nuestros ordenadores de sobremesa, como los HP ProDesk y EliteDesk, están creados para ofrecerte la máxima eficiencia y seguridad.

Con Windows 11 Pro, procesadores Intel® Core™ i5/i7 o AMD Ryzen™, amplia memoria RAM y discos SSD, gestiona tus tareas, colabora y crece sin límites.

Inversión inteligente para resultados profesionales

Ordenadores sobremesa para la PyMe

HP Pro serie 200 - Maximiza tu inversión

Top Value Computing
Marzo 2026

Con nuevos procesadores Intel® Core™ de 13ª Generación

Windows 11

	HP Pro Mini 260 G9	HP Pro Mini 260 G9	HP Pro Mini 260 G9	HP Pro SFF 290 G9
	(Ref.: 623N2ET)	(Ref.: 9M9J6AT)	(Ref.: B70V8AT)	(Ref.: 623N0ET)
			WIFI	
	intel CORE i3	intel CORE i5	intel CORE i5	intel CORE i3
	8GB RAM, 256GB SSD	8GB RAM, 256GB SSD, intel IRIS Xe	8GB RAM, 512GB SSD, intel IRIS Xe	8GB RAM, 256GB SSD
PVPs Recomendados (Habitual/Actual)*	559€	639€	779€	579€
Procesador	Intel® Core™ i3-1315U (hasta 4,5 GHz con tecnología Intel® Turbo Boost, 10 MB de caché L3, 6 núcleos, 8 subprocesos)	Intel® Core™ i5-1334U (hasta 4,6 GHz con tecnología Intel® Turbo Boost, 12 MB de caché L3, 10 núcleos, 12 subprocesos)	Intel® Core™ i5-1334U (up to 4.6 GHz with Intel® Turbo Boost Technology, 12 MB L3 cache, 10 cores, 12 threads)	Intel® Core™ i3-13100 (hasta 4,5 GHz con tecnología Intel® Turbo Boost, 12 MB de caché L3, 4 núcleos, 8 subprocesos)
Memoria RAM	RAM DDR4-3200 MHz 8 GB (1 x 8 GB)	RAM DDR4-3200 MHz 8 GB (1 x 8 GB)	RAM DDR4-3200 MHz 16 GB	RAM DDR4-3200 MHz 8 GB (1 x 8 GB)
Disco Duro	256GB SSD PCIe	256GB SSD PCIe	512GB SSD PCIe	256GB SSD PCIe
Gráficos	Gráficos Intel® UHD	Gráficos Intel® Iris® Xᵉ	Gráficos Intel® Iris® Xᵉ	Gráficos Intel® UHD 730
Puertos	1 headphone/microphone combo; 1 SuperSpeed USB Type-C® 10Gbps signaling rate; 1 SuperSpeed USB Type-A 5Gbps signaling rate; 1 USB Type-A 480Mbps signaling rate, 1 RJ-45; 1 serial; 2 SuperSpeed USB Type-A 5Gbps signaling rate; 1 HDMI 1.4b; 2 USB Type-A 480Mbps signaling rate; 1 DisplayPort™ 1.4a			4 USB Type-A 5Gbps signaling rate; 1 headphone/microphone combo, 4 USB 2.0 Type-A; 1 HDMI; 1 RJ-45; 1 VGA; 1 power connector; 1 line in; 1 line out; 1 Serial (optional)
Conectividad	-	-	Combo Realtek RTL8852BE Wi-Fi 6 (2x2) y Bluetooth® 5.3	-
Seguridad	Configuración de privacidad de HP; Catálogo HP Client (descarga); Paquetes de controladores HP (descarga); HP Image Assistant (descarga); HP Client Management Script Library (descarga); HP Manageability Integration Kit (descarga)			
Sistema Operativo	Windows 11 Pro	Windows 11 Pro	Windows 11 Pro	Windows 11 Pro
Contenido de la caja	HP USB 125 Keyboard &mouse	HP USB 125 Keyboard &mouse	HP USB 125 Keyboard &mouse	HP USB 125 Keyboard &mouse
Garantía	La garantía limitada de 1 año (1/1/1) incluye 1 año de piezas, mano de obra y reparación in situ.	La garantía limitada de 1 año (1/1/1) incluye 1 año de piezas, mano de obra y reparación in situ.	La garantía limitada de 1 año (1/1/1) incluye 1 año de piezas, mano de obra y reparación in situ.	La garantía limitada de 1 año (1/1/1) incluye 1 año de piezas, mano de obra y reparación in situ.
Protege tu Inversión con HP Care Pack	HP Care Pack 3 años de asistencia a domicilio al día siguiente laborable con retención de disco (U11C0E)			43€

Windows Autopilot

Más info

AY228AA	Standalone Device Registration Service - ¡HP lo hace por ti!	7€
AY229AA	HP PKID Reporting Service - ¡Quiero hacerlo por mi mismo!	3,5€
AY230AA	HP Hardware Hash Reporting Service - ¡Quiero hacerlo por mi mismo!	3,5€

*PVP's recomendados de promo sin IVA ni Compensación por Copia Privada. Precios y Promociones vigentes hasta finales de Marzo de 2026. Promoción no acumulable a otras promociones o precios especiales. Se puede incluir software y hardware de terceros. Las promociones sobre el mismo producto no son acumulables entre sí. Información sólo para Distribuidores. Se muestra el producto previo al lanzamiento, que está sujeto a cambios. Las apps se venden por separado. La imagen muestra una pantalla de salvapantallas o Windows 11.

Ordenadores sobremesa para la PyMe

HP Pro serie 200 y 400 - Expansión y fiabilidad adaptado a tu negocio

Top Value Computing
Marzo 2026

	HP Pro TWR 290 G9	HP Pro Mini 400 G9	HP Pro SFF 400 G9	HP Pro TWR 400 G9
	(Ref.: 9M927AT)	(Ref.: 9M926AT / C84ZJAT)	(Ref.: 9M8J0AT / C84ZSAT)	(Ref.: 9M8G6AT)
		WIFI		
Windows 11	8GB RAM / 256GB SSD	8GB RAM / 512GB SSD	16GB RAM / 512GB SSD	16GB RAM / 512GB SSD
PVPs Recomendados (Habitual/Actual)*	639€	829€	879€	~~799€~~ 879€
Procesador	Intel® Core™ i5-12500 (hasta 4,6 GHz con tecnología Intel® Turbo Boost, 18 MB de caché L3, 6 núcleos, 12 subprocesos)	Intel® Core™ i5-12500T (hasta 4,4 GHz con tecnología Intel® Turbo Boost, 18 MB de caché L3, 6 núcleos, 12 subprocesos)	Intel® Core™ i5-12500 (hasta 4,6 GHz con tecnología Intel® Turbo Boost, 18 MB de caché L3, 6 núcleos, 12 subprocesos)	Intel® Core™ i5-12500 (hasta 4,6 GHz con tecnología Intel® Turbo Boost, 18 MB de caché L3, 6 núcleos, 12 subprocesos)
Memoria RAM	8GB (1x8GB DDR4	16GB (1x16GB DDR4 para Ref. 9M926AT) 16GB (1x16GB DDR5 para Ref. C84ZJAT)	16GB (1x16GB DDR4 para Ref. 9M8J0AT) 16GB (1x16GB DDR5 para Ref. C84ZSAT)	16GB (1x16GB DDR4)
Disco Duro	256GB SSD PCIe	512GB SSD PCIe	512GB SSD PCIe	512GB SSD PCIe
Gráficos	Gráficos Intel® UHD 770	Gráficos Intel® UHD 770	Gráficos Intel® UHD 770	Gráficos Intel® UHD 770
Puertos	1 headphone/microphone combo; 4 SuperSpeed USB Type-, 1 HDMI; 1 line in; 1 line out; 1 power connector; 1 RJ-45; 1 VGA; 4 USB 2.0	1 headphone/microphone combo; 1 SuperSpeed USB Type-A; 1 SuperSpeed USB Type-C®, 1 power connector; 1 RJ-45; 1 SuperSpeed USB Type-A; 2 SuperSpeed USB Type-A; 2 DisplayPort™ 1.4; 1 HDMI 2.1	1 headphone/microphone combo; 1 SuperSpeed USB Type-C® 10Gbps signaling rate; 3 SuperSpeed USB Type-A 10Gbps signaling rate, 1 audio-out; 1 power connector; 1 RJ-45; 1 HDMI 1.4; 3 SuperSpeed USB Type-A 5Gbps signaling rate; 1 DisplayPort™ 1.4; 2 USB Type-A 480Mbps signaling rate	1 headphone/microphone combo; 1 SuperSpeed USB Type-C® 10Gbps signaling rate; 3 SuperSpeed USB Type-A 10Gbps signaling rate, 1 audio-out; 1 power connector; 1 RJ-45; 1 HDMI 1.4; 3 SuperSpeed USB Type-A 5Gbps signaling rate; 1 DisplayPort™ 1.4; 2 USB Type-A 480Mbps signaling rate
Conectividad	-	Combo Realtek RTL8852BE Wi-Fi 6 (2x2) y Bluetooth® 5.2	-	-
Seguridad	Configuración de privacidad de HP; Catálogo HP Client (descarga); Paquetes de controladores HP (descarga); HP Image Assistant (descarga); HP Client Management Script Library (descarga); HP Manageability Integration Kit (descarga)	HP Secure Erase; HP Sure Click; HP Sure Sense; Absolute Persistence module; HP Sure Admin; HP BIOSphere Gen6; HP Tamper Lock; HP Sure Start Gen7; Catálogo HP Client (descarga); Paquetes de controladores HP (descarga); HP Image Assistant (descarga); HP Client Management Script Library (descarga); HP Manageability Integration Kit (descarga) Trusted Platform Module TPM 2.0 Embedded Security Chip		
Sistema Operativo	Windows 11 Pro	Windows 11 Pro	Windows 11 Pro Downgrade	Windows 11 Pro Downgrade
Contenido de la caja	HP USB 125 Keyboard &mouse	HP USB 125 Keyboard &mouse	HP USB 320 Keyboard &mouse	HP USB 320 Keyboard &mouse
Garantía	La garantía limitada de 1 año (1/1/1) incluye 1 año de piezas, mano de obra y reparación in situ.	La garantía limitada de 1 año (1/1/1) incluye 1 año de piezas, mano de obra y reparación in situ.	La garantía limitada de 1 año (1/1/1) incluye 1 año de piezas, mano de obra y reparación in situ.	La garantía limitada de 1 año (1/1/1) incluye 1 año de piezas, mano de obra y reparación in situ.
Protege tu Inversión con HP Care Pack	HP Care Pack 3 años de asistencia a domicilio al día siguiente laborable con retención de disco (U11C0E) 35€	HP Care Pack 4 años de garantía con asistencia a domicilio al día siguiente laborable (U10NDE) 43€		

Windows Autopilot

Más info

AY228AA	Standalone Device Registration Service - ¡HP lo hace por ti!	7€
AY229AA	HP PKID Reporting Service - ¡Quiero hacerlo por mi mismo!	3,5€
AY230AA	HP Hardware Hash Reporting Service - ¡Quiero hacerlo por mi mismo!	3,5€

*PVP's recomendados de promo sin IVA ni Compensación por Copia Privada. Precios y Promociones vigentes hasta finales de Marzo de 2026. Promoción no acumulable a otras promociones o precios especiales. Se puede incluir software y hardware de terceros. Las promociones sobre el mismo producto no son acumulables entre sí. Información sólo para Distribuidores. Se muestra el producto previo al lanzamiento, que está sujeto a cambios. Las apps se venden por separado. La imagen muestra una pantalla de salvapantallas o Windows 11.

Ordenadores sobremesa AIO para la Pyme

HP ProOne serie 200 y 400

Top Value Computing
Marzo 2026

Con nuevos procesadores Intel® Core™ de 13ª Generación

Windows 11

	HP ProOne 240 G10	HP ProOne 240 G10
	(Ref.: 9M9J7AT)	(Ref.: B70V9AT)
PVPs Recomendados (Habitual/Actual)*	859€	909€
Pantalla/Webcam	23.8" diagonal, FHD (1920 x 1080), IPS, three-sided micro-edge, anti-glare, 250 nits, 72% NTSC	23.8" diagonal, FHD (1920 x 1080), IPS, three-sided micro-edge, anti-glare, 250 nits, 72% NTSC
Procesador	Intel® Core™ i5-1334U (hasta 4,6 GHz con tecnología Intel® Turbo Boost, 12 MB de caché L3, 10 núcleos, 12 subprocesos)	Intel® Core™ i5-1334U (hasta 4,6 GHz con tecnología Intel® Turbo Boost, 12 MB de caché L3, 10 núcleos, 12 subprocesos)
Memoria RAM	8 GB DDR4-3200 MHz RAM (1 x 8 GB)	RAM DDR4-3200 MHz 16 GB (1 x 16 GB)
Disco Duro	256GB SSD PCIe® NVMe™	SSD PCIe® NVMe™ de 512 GB
Gráficos	Gráficos Intel® Iris® Xe	Gráficos Intel® Iris® Xe
Puertos	1 USB Type-C® 5Gbps signaling rate; 2 USB Type-A 5Gbps signaling rate; 2 USB 2.0 Type-A; 1 HDMI 1.4; 1 headphone/microphone combo; 1 RJ-45; 1 power connector	1 USB Type-C® 5Gbps signaling rate; 2 USB Type-A 5Gbps signaling rate; 2 USB 2.0 Type-A; 1 HDMI 1.4; 1 headphone/microphone combo; 1 RJ-45; 1 power connector
Conectividad	Realtek Wi-Fi 6 RTL8852BE (2x2) and Bluetooth® 5.3 wireless card	Realtek Wi-Fi 6 RTL8852BE (2x2) and Bluetooth® 5.3 wireless card
Seguridad	Contraseña de encendido (a través del BIOS); Desactivación de puerto SATA (a través del BIOS); Contraseña de configuración (a través del BIOS); Admite candados de chasis y dispositivos de bloqueo por cable; Activación/desactivación de serie (a través del BIOS); HP Secure Erase; HP Sure Click; HP Sure Sense; HP Sure Recover; El chip de seguridad integrado del módulo de la plataforma de confianza TPM 2.0 se suministra con Windows 10 (certificación Common Criteria EAL4+); HP Sure Start Gen6; HP Sure Admin; HP BIOSphere Gen6; HP Client Security Manager Gen7; HP Tamper Lock; HP Sure Run Gen5; Certificado de plataforma HP en la instalación del dispositivo. HP Wolf Pro Security Edition (1 año) sólo para Ref. A55BJET	
Sistema Operativo	Windows 11 Pro	Windows 11 Pro
Contenido de la caja	Adjustable stand, HP 125 USB kbd&mouse	Adjustable stand, HP 125 USB kbd&mouse
Garantía	La garantía limitada de 1 año (1/1/1) incluye 1 año de piezas, mano de obra y reparación in situ.	La garantía limitada de 1 año (1/1/1) incluye 1 año de piezas, mano de obra y reparación in situ.

Protege tu Inversión con HP Care Pack	HP Care Pack 3 años de asistencia a domicilio al día siguiente laborable con retención de disco (U11C0E)	43€

Windows Autopilot

Más info

AY228AA	Standalone Device Registration Service - ¡HP lo hace por ti!	7€
AY229AA	HP PKID Reporting Service - ¡Quiero hacerlo por mi mismo!	3,5€
AY230AA	HP Hardware Hash Reporting Service - ¡Quiero hacerlo por mi mismo!	3,5€

*PVP's recomendados de promo sin IVA ni Compensación por Copia Privada. Precios y Promociones vigentes hasta finales de Marzo de 2026. Promoción no acumulable a otras promociones o precios especiales. Se puede incluir software y hardware de terceros. Las promociones sobre el mismo producto no son acumulables entre sí. Información sólo para Distribuidores. Se muestra el producto previo al lanzamiento, que está sujeto a cambios. Las apps se venden por separado. La imagen muestra una pantalla de salvapantallas o Windows 11.

Ordenadores sobremesa para PyMe 14ª gen

HP ProOne serie 200 y 400

Top Value Computing
Marzo 2026

Con nuevos procesadores Intel® Core™ de 14ª Generación

Windows 11

	HP Pro SFF 400 G9	HP Pro SFF 400 G9	HP Pro SFF 400 G9	HP Pro Mini 400 G9	HP Pro Mini 400 G9	HP Pro Mini 400 G9
	(Ref.: 9M8R1AT)	(Ref.: 9M8R0AT)	(Ref.: 9M8Q9AT)	(Ref.: B70YJAT)	(Ref.: B70YKAT)	(Ref.: B70YHAT)
			WIFI	WIFI		
	8GB RAM / 256GB SSD	16GB RAM / 512GB SSD	16GB RAM / 512GB SSD	16GB RAM / 512GB SSD	8GB RAM / 256GB SSD	16GB RAM / 512GB SSD
PVPs Recomendados (Habitual/Actual)*	729€	879€	1039€	859€	699€	969€
Procesador	Intel® Core™ i5-14500 (up to 5.0 GHz with Intel® Turbo Boost Technology, 24 MB L3 cache, 14 cores, 20 threads)	Intel® Core™ i5-14500 (up to 5.0 GHz with Intel® Turbo Boost Technology, 24 MB L3 cache, 14 cores, 20 threads)	Intel® Core™ i7-14700 (up to 5.4 GHz with Intel® Turbo Boost Technology, 33 MB L3 cache, 20 cores, 28 threads)	Intel® Core™ i5-14500T (up to 4.8 GHz Max Turbo frequency, 24 MB L3 cache, 14 cores, 20 threads)	Intel® Core™ i5-14500T (up to 4.8 GHz Max Turbo frequency, 24 MB L3 cache, 14 cores, 20 threads)	Intel® Core™ i7-14700T (up to 5.0 GHz Max Turbo frequency, 33 MB L3 cache, 20 cores, 28 threads)
Memoria RAM	DDR5-4800 MHz 8 GB (1 x 8 GB)	DDR5-4800 MHz 16 GB (1 x 16 GB)	DDR5-4800 MHz 16 GB (1 x 16 GB)	DDR5-4800 MHz 16 GB (1 x 16 GB)	DDR5-4800 MHz 8 GB (1 x 8 GB)	DDR5-4800 MHz 16 GB (1 x 16 GB)
Disco Duro	SSD de 256 GB PCIe® NVMe™ M.2	SSD PCIe® NVMe™ de 512 GB	SSD PCIe® NVMe™ de 512 GB HDD 1TB 7200RPM SATA 3.5in	SSD PCIe® NVMe™ de 512 GB	SSD PCIe® NVMe™ de 256 GB	SSD de 512 GB PCIe® NVMe™ M.2
Gráficos	Gráficos Intel® UHD 770	Gráficos Intel® UHD 770	Gráficos Intel® UHD 770	Gráficos Intel® UHD 770	Gráficos Intel® UHD 770	Gráficos Intel® UHD 770
Puertos	1 headphone/microphone combo; 1 SuperSpeed USB Type-C® 10Gbps signaling rate; 3 SuperSpeed USB Type-A 10Gbps signaling rate, 1 audio-out; 1 power connector; 1 RJ-45; 1 HDMI 1.4; 3 SuperSpeed USB Type-A 5Gbps signaling rate; 1 DisplayPort™ 1.4; 2 USB Type-A 480Mbps signaling rate	1 headphone/microphone combo; 1 SuperSpeed USB Type-C® 10Gbps signaling rate; 3 SuperSpeed USB Type-A 10Gbps signaling rate, 1 audio-out; 1 power connector; 1 RJ-45; 1 HDMI 1.4; 3 SuperSpeed USB Type-A 5Gbps signaling rate; 1 DisplayPort™ 1.4; 2 USB Type-A 480Mbps signaling rate	1 headphone/microphone combo; 1 SuperSpeed USB Type-C® 10Gbps signaling rate; 3 SuperSpeed USB Type-A 10Gbps signaling rate, 1 audio-out; 1 power connector; 1 RJ-45; 1 HDMI 1.4; 3 SuperSpeed USB Type-A 5Gbps signaling rate; 1 DisplayPort™ 1.4; 2 USB Type-A 480Mbps signaling rate, 1 DisplayPort™	1 headphone/microphone combo; 1 SuperSpeed USB Type-A 10Gbps signaling rate; 1 SuperSpeed USB Type-A 10Gbps signaling rate (charging); 1 SuperSpeed USB Type-C® 20Gbps signaling rate, 1 power connector; 1 RJ-45; 1 SuperSpeed USB Type-A 10Gbps signaling rate; 2 SuperSpeed USB Type-A 5Gbps signaling rate; 2 DisplayPort™ 1.4; 1 HDMI 2.1	1 headphone/microphone combo; 1 SuperSpeed USB Type-A 10Gbps signaling rate; 1 SuperSpeed USB Type-A 10Gbps signaling rate (charging); 1 SuperSpeed USB Type-C® 20Gbps signaling rate, 1 power connector; 1 RJ-45; 1 SuperSpeed USB Type-A 10Gbps signaling rate; 2 SuperSpeed USB Type-A 5Gbps signaling rate; 2 DisplayPort™ 1.4; 1 HDMI 2.1	1 headphone/microphone combo; 1 SuperSpeed USB Type-A 10Gbps signaling rate; 1 SuperSpeed USB Type-A 10Gbps signaling rate (charging); 1 SuperSpeed USB Type-C® 20Gbps signaling rate, 1 power connector; 1 RJ-45; 1 SuperSpeed USB Type-A 10Gbps signaling rate; 2 SuperSpeed USB Type-A 5Gbps signaling rate; 2 DisplayPort™ 1.4; 1 HDMI 2.1
Conectividad	-	-	Tarjeta inalámbrica Realtek Wi-Fi 6 RTL8852BE (2x2) y Bluetooth® 5.3	Tarjeta inalámbrica Realtek Wi-Fi 6 (2x2) y Bluetooth® 5.3 (soporta velocidad de datos Gigabit)	-	-
Seguridad	El chip de seguridad integrado del módulo de plataforma de confianza (TPM) 2.0 se suministra con Windows 10 (certificación Common Criteria EAL4+) (certificación FIPS 140-2 de nivel 2); HP Secure Erase; HP Sure Click; Módulo Absolute Persistence; HP Sure Admin; HP Tamper Lock; HP Sure Start Gen7; HP Sure Sense2			El chip de seguridad integrado del módulo de plataforma de confianza (TPM) 2.0 se suministra con Windows 10 (certificación Common Criteria EAL4+) (certificación FIPS 140-2 de nivel 2); HP Secure Erase; HP Sure Click; HP Sure Sense; Módulo Absolute Persistence; HP Sure Admin; HP BIOSphere Gen6; HP Tamper Lock; HP Sure Start Gen7		
Sistema Operativo	Windows 11 Pro	Windows 11 Pro	Windows 11 Pro	Windows 11 Pro	Windows 11 Pro	Windows 11 Pro
Contenido de la caja	Ratón con cable HP 125/ Teclado de sobremesa con cable HP 320K	Ratón con cable HP 125/ Teclado de sobremesa con cable HP 320K	Teclado y ratón con cable HP 125	Teclado y ratón con cable HP 125	Ratón con cable HP 125/ Teclado de sobremesa con cable HP 320K	Teclado y ratón con cable HP 125
Garantía	La garantía limitada de 1 año (1/1/1) incluye 1 año de piezas, mano de obra y reparación in situ.	La garantía limitada de 1 año (1/1/1) incluye 1 año de piezas, mano de obra y reparación in situ.	La garantía limitada de 1 año (1/1/1) incluye 1 año de piezas, mano de obra y reparación in situ.	La garantía limitada de 1 año (1/1/1) incluye 1 año de piezas, mano de obra y reparación in situ.	La garantía limitada de 1 año (1/1/1) incluye 1 año de piezas, mano de obra y reparación in situ.	La garantía limitada de 1 año (1/1/1) incluye 1 año de piezas, mano de obra y reparación in situ.

Protege tu Inversión con HP Care Pack	HP Care Pack 4 años de garantía con asistencia a domicilio al día siguiente laborable (U10NDE)	39€

Windows Autopilot

Más info

AY228AA	Standalone Device Registration Service - ¡HP lo hace por ti!	7€
AY229AA	HP PKID Reporting Service - ¡Quiero hacerlo por mi mismo!	3,5€
AY230AA	HP Hardware Hash Reporting Service - ¡Quiero hacerlo por mi mismo!	3,5€

*PVP's recomendados de promo sin IVA ni Compensación por Copia Privada. Precios y Promociones vigentes hasta finales de Marzo de 2026. Promoción no acumulable a otras promociones o precios especiales.
(1) Cuota mensual IVA no incluido. Se puede incluir software y hardware de terceros. Las promociones sobre el mismo producto no son acumulables entre si. Información sólo para Distribuidores.

Ordenadores sobremesa para PyMe 14ª gen

HP Pro serie 400 - Expansión y fiabilidad adaptado a tu negocio

Top Value Computing
Marzo 2026

Con nuevos procesadores Intel® Core™ de 14ª Generación

Windows 11

	HP Pro TWR 400 G9	HP Pro TWR 400 G9	HP Pro TWR 400 G9
	(Ref.: 9M8R5AT)	(Ref.: 9M8R6AT)	(Ref.: 9M8Q8AT / D4YN9AT)
	intel CORE i5	intel CORE i5	intel CORE i7
	8GB RAM, 256GB SSD	16GB RAM, 512GB SSD	16GB RAM, 512GB SSD, NVIDIA QUADRO
PVPs Recomendados (Habitual/Actual)*	739€	879€**	1099€**
Procesador	Intel® Core™ i5-14500 (up to 5.0 GHz with Intel® Turbo Boost Technology, 24 MB L3 cache, 14 cores, 20 threads)	Intel® Core™ i5-14500 (up to 5.0 GHz with Intel® Turbo Boost Technology, 24 MB L3 cache, 14 cores, 20 threads)	Intel® Core™ i7-14700 (up to 5.4 GHz with Intel® Turbo Boost Technology, 33 MB L3 cache, 20 cores, 28 threads)
Memoria RAM	DDR5-4800 MHz no ECC de 8 GB (1 x 8 GB)	DDR5-4800 MHz no ECC de 16 GB (1 x 16 GB)	DDR5-4800 MHz no ECC de 16 GB (1 x 16 GB)
Disco Duro	SSD de 256 GB PCIe® NVMe™ M.2	SSD PCIe® NVMe™ de 512 GB	SSD PCIe® NVMe™ de 512 GB
Gráficos	Gráficos Intel® UHD 770	Gráficos Intel® UHD 770	NVIDIA® Quadro® T400 (4 GB GDDR6 dedicada) para Ref. 9M8Q8AT NVIDIA RTX™ A400 (GDDR6 de 4 GB dedicados) para Ref. D4YN9AT
Puertos	1 headphone/microphone combo; 1 SuperSpeed USB Type-C® 10Gbps signaling rate; 3 SuperSpeed USB Type-A 10Gbps signaling rate, 1 audio-out; 1 power connector; 1 RJ-45; 1 HDMI 1.4; 3 SuperSpeed USB Type-A 5Gbps signaling rate; 1 DisplayPort™ 1.4; 2 USB Type-A 480Mbps signaling rate	1 headphone/microphone combo; 1 SuperSpeed USB Type-C® 10Gbps signaling rate; 3 SuperSpeed USB Type-A 10Gbps signaling rate, 1 audio-out; 1 power connector; 1 RJ-45; 1 HDMI 1.4; 3 SuperSpeed USB Type-A 5Gbps signaling rate; 1 DisplayPort™ 1.4; 2 USB Type-A 480Mbps signaling rate	1 headphone/microphone combo; 1 SuperSpeed USB Type-C® 10Gbps signaling rate; 3 SuperSpeed USB Type-A 10Gbps signaling rate, 1 audio-out; 1 power connector; 1 RJ-45; 1 HDMI 1.4; 3 SuperSpeed USB Type-A 5Gbps signaling rate; 1 DisplayPort™ 1.4; 2 USB Type-A 480Mbps signaling rate
Conectividad	-	-	-
Seguridad	El chip de seguridad integrado del módulo de plataforma de confianza (TPM) 2.0 se suministra con Windows 10 (certificación Common Criteria EAL4+) (certificación FIPS 140-2 de nivel 2); HP Secure Erase; HP Sure Click; Módulo Absolute Persistence; HP Sure Admin; HP Tamper Lock; HP Sure Start Gen7; HP Sure Sense2		
Sistema Operativo	Windows 11 Pro	Windows 11 Pro	Windows 11 Pro
Contenido de la caja	Ratón con cable HP 125/ Teclado de sobremesa con cable HP 320K	Ratón con cable HP 125/ Teclado de sobremesa con cable HP 320K	Ratón con cable HP 125/ Teclado de sobremesa con cable HP 320K
Garantía	La garantía limitada de 1 año (1/1/1) incluye 1 año de piezas, mano de obra y reparación in situ.	La garantía limitada de 1 año (1/1/1) incluye 1 año de piezas, mano de obra y reparación in situ.	La garantía limitada de 1 año (1/1/1) incluye 1 año de piezas, mano de obra y reparación in situ.
Protege tu Inversión con HP Care Pack	HP Care Pack 4 años de garantía con asistencia a domicilio al día siguiente laborable (U10NDE)		39€

**Para compras de más de 3 unidades, consulta precio con tu mayorista

Windows Autopilot

Más info

AY228AA	Standalone Device Registration Service - ¡HP lo hace por ti!	7€
AY229AA	HP PKID Reporting Service - ¡Quiero hacerlo por mi mismo!	3,5€
AY230AA	HP Hardware Hash Reporting Service - ¡Quiero hacerlo por mi mismo!	3,5€

*PVP's recomendados de promo sin IVA ni Compensación por Copia Privada. Precios y Promociones vigentes hasta finales de Marzo de 2026. Promoción no acumulable a otras promociones o precios especiales.
(1) Cuota mensual IVA no incluido. Se puede incluir software y hardware de terceros. Las promociones sobre el mismo producto no son acumulables entre si. Información sólo para Distribuidores.

Ordenadores sobremesa AiO PyMe 14ª gen

HP ProOne serie 400

Top Value Computing
Marzo 2026

Con nuevos procesadores Intel® Core™ de 14ª Generación

Windows 11

	HP ProOne 440 G9	HP ProOne 440 G9
	(Ref.: B70YMAT)	(Ref.: B70YLAT)
	WIFI; Intel Core i5; 23,8"; 16GB RAM; 512GB SSD	Intel Core i7; 23,8"; 16GB RAM; 512GB SSD
PVPs Recomendados (Habitual/Actual)*	999€	1149€
Pantalla/Webcam	23.8" diagonal, FHD (1920 x 1080), IPS, anti-glare, Low Blue Light, 250 nits, 72% NTSC	23.8" diagonal, FHD (1920 x 1080), IPS, anti-glare, WLED-backlit, 250 nits, 72% NTSC
Procesador	Intel® Core™ i5-14500T (up to 4.8 GHz Max Turbo frequency, 24 MB L3 cache, 14 cores, 20 threads)	Intel® Core™ i7-14700T (up to 5.0 GHz Max Turbo frequency, 33 MB L3 cache, 20 cores, 28 threads)
Memoria RAM	RAM DDR5-4800 MHz 16 GB (1 x 16 GB)	16 GB DDR5-4800 MHz RAM (1 x 16 GB)
Disco Duro	512 GB PCIe® NVMe™ M.2 SSD	512 GB PCIe® NVMe™ M.2 SSD
Gráficos	Gráficos Intel® UHD 770	Gráficos Intel® UHD 770
Puertos	1 SuperSpeed USB Type-C® 10Gbps signaling rate; 1 SuperSpeed USB Type-A 10Gbps signaling rate (charging), 1 RJ-45; 1 HDMI 1.4; 2 SuperSpeed USB Type-A 5Gbps signaling rate (charging); 2 SuperSpeed USB Type-A 10Gbps signaling rate (charging); 1 DisplayPort™ 1.4a	1 SuperSpeed USB Type-C® 10Gbps signaling rate; 1 SuperSpeed USB Type-A 10Gbps signaling rate (charging), 1 RJ-45; 1 HDMI 1.4; 2 SuperSpeed USB Type-A 5Gbps signaling rate (charging); 2 SuperSpeed USB Type-A 10Gbps signaling rate (charging); 1 DisplayPort™ 1.4a
Conectividad	Tarjeta inalámbrica Realtek Wi-Fi 6 RTL8852BE (2x2) y Bluetooth® 5.3	-
Seguridad	Contraseña de encendido (vía BIOS); Desactivación de puerto SATA (vía BIOS); Contraseña de configuración (vía BIOS); Admite candados para chasis y dispositivos de bloqueo con cable; Activación/desactivación de serie (vía BIOS); HP Secure Erase; HP Sure Click; HP Sure Sense; HP Sure Recover; El chip de seguridad integrado del módulo de plataforma de confianza (TPM) 2.0 se suministra con Windows 10. (certificación Common Criteria EAL4+); HP Sure Start Gen6; HP Sure Admin; HP BIOSphere Gen6; HP Client Security Manager Gen7; HP Tamper Lock; HP Sure Run Gen5	
Sistema Operativo	Windows 11 Pro	Windows 11 Pro
Contenido de la caja	Adjustable stand, HP 125 USB kbd&mouse	Adjustable stand, HP 125 USB kbd&mouse
Garantía	La garantía limitada de 1 año (1/1/1) incluye 1 año de piezas, mano de obra y reparación in situ.	La garantía limitada de 1 año (1/1/1) incluye 1 año de piezas, mano de obra y reparación in situ.
Protege tu Inversión con HP Care Pack	HP Care Pack 4 años de garantía con asistencia a domicilio al día siguiente laborable (U10NDE)	39€

Para compras de más de 3 unidades, consulta precio con tu mayorista

Windows Autopilot

Más info

AY228AA	Standalone Device Registration Service - ¡HP lo hace por ti!	7€
AY229AA	HP PKID Reporting Service - ¡Quiero hacerlo por mi mismo!	3,5€
AY230AA	HP Hardware Hash Reporting Service - ¡Quiero hacerlo por mi mismo!	3,5€

*PVP's recomendados de promo sin IVA ni Compensación por Copia Privada. Precios y Promociones vigentes hasta finales de Marzo de 2026. Promoción no acumulable a otras promociones o precios especiales.
(1) Cuota mensual IVA no incluido. Se puede incluir software y hardware de terceros. Las promociones sobre el mismo producto no son acumulables entre si. Información sólo para Distribuidores.

Ordenadores sobremesa Premium corporativos 14ª gen.

HP Elite serie 800 - Toda la potencia que necesita tu negocio

Top Value Computing
Marzo 2026

Con nuevos procesadores Intel® Core™ de 14ª Generación

	HP Elite Mini 800 G9	HP Elite Mini 800 G9	HP EliteDesk 800 G9 SFF	HP EliteDesk 800 G9 SFF	HP EliteDesk 800 G9 TWR
	(Ref.: 622X2ET)	(Ref.: 622X4ET)	(Ref.: 99A90ET)	(Ref.: 99A91ET)	(Ref.: 99A92ET)
	WIFI	WIFI			
	intel. CORE i5	intel. CORE i7	intel. CORE i5	intel. CORE i7	intel. CORE i7
Windows 11	16GB RAM, 512GB SSD	16GB RAM, 512GB SSD	16GB RAM, 512GB SSD	16GB RAM, 512GB SSD	32GB RAM, 512GB SSD
PVPs Recomendados (Habitual/Actual)*	999€	1229€	1079€	1299€	1429€
Procesador	Intel® Core™ i5-14500 (up to 5.0 GHz with Intel® Turbo Boost Technology, 24 MB L3 cache, 14 cores, 20 threads)	Intel® Core™ i7-14700 (up to 5.4 GHz with Intel® Turbo Boost Technology, 33 MB L3 cache, 16 cores, 28 threads)	Intel® Core™ i5-14500 (up to 5.0 GHz with Intel® Turbo Boost Technology, 24 MB L3 cache, 14 cores, 20 threads)	Intel® Core™ i7-14700 (up to 5.4 GHz with Intel® Turbo Boost Technology, 33 MB L3 cache, 16 cores, 28 threads)	Intel® Core™ i7-14700 (up to 5.4 GHz with Intel® Turbo Boost Technology, 33 MB L3 cache, 16 cores, 28 threads)
Memoria RAM	16 GB DDR5-4800 MHz (1 x 16 GB)	16 GB DDR5-4800 MHz (1 x 16 GB)	16 GB DDR5-4800 MHz (1 x 16 GB)	16 GB DDR5-4800 MHz (1 x 16 GB)	32 GB DDR5-4800 MHz (2 x 16 GB)
Disco Duro	SSD 512GB M.2 PCIe NVMe	SSD 512GB M.2 PCIe NVMe	SSD 512GB M.2 PCIe NVMe	SSD 512GB M.2 PCIe NVMe	SSD 512GB M.2 PCIe NVMe
Gráficos	Gráficos Intel® UHD 770	Gráficos Intel® UHD 770	Gráficos Intel® UHD 770	Gráficos Intel® UHD 770	Gráficos Intel® UHD 770
Puertos	1 headset connector; 1 SuperSpeed USB Type-A 10Gbps signaling rate; 1 SuperSpeed USB Type-A 10Gbps signaling rate (charging); 1 SuperSpeed USB Type-C® 20Gbps signaling rate, 1 external antenna connector; 1 power connector; 1 RJ-45; 3 SuperSpeed USB Type-A 10Gbps signaling rate; 2 DisplayPort™ 1.4; 1 HDMI 2.1	1 headset connector; 1 SuperSpeed USB Type-A 10Gbps signaling rate; 1 SuperSpeed USB Type-A 10Gbps signaling rate (charging); 1 SuperSpeed USB Type-C® 20Gbps signaling rate, 1 external antenna connector; 1 power connector; 1 RJ-45; 3 SuperSpeed USB Type-A 10Gbps signaling rate; 2 DisplayPort™ 1.4; 1 HDMI 2.1	1 headphone/microphone combo; 4 SuperS-peed USB Type-A 10Gbps signaling rate; 1 SuperSpeed USB Type-C® 20Gbps signaling rate, 1 audio-in/out; 1 RJ-45; 1 HDMI 1.4; 3 SuperSpeed USB Type-A 5Gbps signaling rate; 2 DisplayPort™ 1.4; 3 USB Type-A 480 Mbps signaling rate	1 headphone/microphone combo; 4 SuperS-peed USB Type-A 10Gbps signaling rate; 1 SuperSpeed USB Type-C® 20Gbps signaling rate, 1 audio-in/out; 1 RJ-45; 1 HDMI 1.4; 3 SuperSpeed USB Type-A 5Gbps signaling rate; 2 DisplayPort™ 1.4; 3 USB Type-A 480 Mbps signaling rate	1 headphone/microphone combo; 4 SuperS-peed USB Type-A 10Gbps signaling rate; 1 SuperSpeed USB Type-C® 20Gbps signaling rate, 1 audio-in/out; 1 RJ-45; 1 HDMI 1.4; 3 SuperSpeed USB Type-A 5Gbps signaling rate; 2 DisplayPort™ 1.4; 3 USB Type-A 480 Mbps signaling rate
Conectividad	Intel® Wi-Fi 6E AX211 (2x2) y Bluetooth® 5.3 (soporta velocidad de datos Gigabit)	Tarjeta inalámbrica Intel® Wi-Fi 6E AX211 (2x2) y Bluetooth® 5.3 (soporta velocidad de datos Gigabit)	-	-	-
Seguridad	HP Secure Erase; HP Sure Click; HP Sure Sense; Módulo Absolute Persistence; HP Sure Admin; HP BIOSphere Gen6; HP Client Security Manager Gen7; HP Tamper Lock; HP Sure Start Gen7; HP Sure Run Gen5; HP Sure Recover Gen5; El chip de seguridad integrado de Trusted Platform Module 2.0 se suministra con Windows 11 (certificación Common Criteria EAL4+) (certificación FIPS 140-2 de nivel 2)		El chip de seguridad integrado del módulo de plataforma de confianza (TPM) 2.0 se suministra con Windows 10 (certificación Common Criteria EAL4+) (certificación FIPS 140-2 de nivel 2); HP Secure Erase; HP Sure Click; Módulo Absolute Persistence; HP Sure Admin; HP Client Security Manager Gen7; HP Tamper Lock; HP Sure Start Gen7; HP Sure Sense2; HP Sure Run Gen5; HP Sure Recover Gen5		
Sistema Operativo	Windows 11 Pro	Windows 11 Pro	Windows 11 Pro	Windows 11 Pro	Windows 11 Pro
Contenido de la caja	HP USB 320 Keyboard & laser mouse	HP USB 320 Keyboard &mouse, standard	HP USB 320 Keyboard &mouse, standard	HP USB 320 Keyboard &mouse, standard	HP USB 320 Keyboard &mouse, standard
Garantía	3 años-3 años- 3 años		3 años-3 años- 3 años	3 años-3 años- 3 años	3 años-3 años- 3 años

Protege tu Inversión con HP Care Pack

HP Care Pack 4 años de garantía con asistencia a domicilio al día siguiente laborable (U7897E)	21€
HP Care Pack 5 años de garantía con asistencia a domicilio al día siguiente laborable (U7899E)	31€

Windows Autopilot

Más info

AY228AA	Standalone Device Registration Service - ¡HP lo hace por ti!	7€
AY229AA	HP PKID Reporting Service - ¡Quiero hacerlo por mi mismo!	3,5€
AY230AA	HP Hardware Hash Reporting Service - ¡Quiero hacerlo por mi mismo!	3,5€

*PVP's recomendados de promo sin IVA ni Compensación por Copia Privada. Precios y Promociones vigentes hasta finales de Marzo de 2026. Promoción no acumulable a otras promociones o precios especiales. Se puede incluir software y hardware de terceros. Las promociones sobre el mismo producto no son acumulables entre sí. Información sólo para Distribuidores. Se muestra el producto previo al lanzamiento, que está sujeto a cambios. Las apps se venden por separado. La imagen muestra una pantalla de salvapantallas o Windows 11.

Ordenadores AiO Premium corporativos 14ª gen.

HP EliteOne serie 840 y 870 - Elegancia y potencia, todo en uno

Con nuevos procesadores Intel® Core™ de 14ª Generación

Windows 11

	HP EliteOne 840 G9 AiO	HP EliteOne 870 G9 AiO
	(Ref.: 99A94ET)	(Ref.: 99A95ET)
	WIFI; intel CORE I5; 23.8"; 16GB RAM; 512GB SSD	WIFI; Táctil; intel CORE I5; 27"; 16GB RAM; 512GB SSD
PVPs Recomendados (Habitual/Actual)*	1329€	~~1499€~~ 1699€
Pantalla/Webcam	23.8'' diagonal, FHD (1920 x 1080), IPS, anti-glare, 250 nits, 72% NTSC. Non Touch / Cámara de 5 MP giratoria con micrófonos digitales de matriz doble integrados	27'' diagonal, QHD (2560 x 1440), touch, IPS, anti-glare, 300 nits, 72% NTSC / Cámara de 5 MP giratoria con micrófonos digitales de matriz doble integrados
Procesador	Intel® Core™ i5-14500 (up to 5.0 GHz with Intel® Turbo Boost Technology, 24 MB L3 cache, 14 cores, 20 threads)	Intel® Core™ i5-14500 (up to 5.0 GHz with Intel® Turbo Boost Technology, 24 MB L3 cache, 14 cores, 20 threads)
Memoria RAM	16 GB DDR5-4800 MHz (1 x 16 GB)	16 GB DDR5-4800 MHz (1 x 16 GB)
Disco Duro	SSD 512GB M.2 PCIe NVMe TLC	SD 512GB M.2 PCIe NVMe TLC
Gráficos	Gráficos Intel® UHD 770	Gráficos Intel® UHD 730
Puertos	1 headphone/microphone combo, 1 SuperSpeed USB Type-C® 10Gbps signaling rate (charging); 1 SuperSpeed USB Type-A 10Gbps signaling rate, 1 RJ-45; 1 HDMI 2.0a; 2 SuperSpeed USB Type-A 10Gbps signaling rate; 2 SuperSpeed USB Type-A 5Gbps signaling rate; 1 Dual-Mode DisplayPort™ 1.4; 1 SuperSpeed USB Type-C® 20Gbps signaling rate	1 headphone/microphone combo, 1 SuperSpeed USB Type-C®); 1 SuperSpeed USB Type-A, 1 RJ-45; 1 HDMI 2.0a; 2 SuperSpeed USB Type-A; 2 SuperSpeed USB Type-A; 1 Dual-Mode DisplayPort™ 1.4; 1 SuperSpeed USB Type-C®
Conectividad	Intel® Wi-Fi 6E AX211 (2x2) and Bluetooth® 5.3 wireless card (supporting gigabit data rate)	Intel® Wi-Fi 6E AX211 (2x2) and Bluetooth® 5.3 wireless card (supporting gigabit data rate)
Seguridad	HP SureClick, HP Client Security Manager Gen 6, HP Secure Erase; HP Biosphere Gen 6, HP SureStart Gen 6, HP Sure Recover Gen3, HP Manageability Integration Kit Gen4, HP Image Assistant Gen5, HP SureSense	HP SureClick, HP Client Security Manager Gen 6, HP Secure Erase, Trusted Platform Module TPM 2.0 Embedded Security Chip shipped; HP Biosphere Gen 6, HP SureStart Gen 7, HP Sure Recover Gen5, HP Manageability Integration Kit, HP Image Assistant, HP SureSense
Sistema Operativo	Windows 11 Pro	Windows 11 Pro
Contenido de la caja	HP 655 Wireless Keyboard and mouse combo	HP 655 Wireless Keyboard and mouse combo
Garantía	3 años - 3 años - 3 años	3 años - 3 años - 3 años

Protege tu Inversión con HP Care Pack		
	HP Care Pack 4 años de garantía con asistencia a domicilio al día siguiente laborable (U7897E)	21€
	HP Care Pack 5 años de garantía con asistencia a domicilio al día siguiente laborable (U7899E)	31€

Windows Autopilot

Más info

AY228AA	Standalone Device Registration Service - ¡HP lo hace por ti!	7€
AY229AA	HP PKID Reporting Service - ¡Quiero hacerlo por mi mismo!	3,5€
AY230AA	HP Hardware Hash Reporting Service - ¡Quiero hacerlo por mi mismo!	3,5€

*PVP's recomendados de promo sin IVA ni Compensación por Copia Privada. Precios y Promociones vigentes hasta finales de Marzo de 2026. Promoción no acumulable a otras promociones o precios especiales. Se puede incluir software y hardware de terceros. Las promociones sobre el mismo producto no son acumulables entre sí. Información sólo para Distribuidores. Se muestra el producto previo al lanzamiento, que está sujeto a cambios. Las apps se venden por separado. La imagen muestra una pantalla de salvapantallas o Windows 11.

HP ProDesk 2 G1i

Flexibilidad para adaptarse a tus necesidades

Maximiza la eficiencia con una capacidad de expansión que ayuda a impulsar tu negocio.

Rendimiento optimizado que potencia la eficiencia.

El procesador Intel® Gen 13 y Gen 14, con soporte para hasta 64GB de memoria DDR5, y un SSD NVMe de capacidad ampliada se combinan para mejorar la efectividad y la productividad.

Puertos delanteros y traseros integrados en nuevo diseño de chasis.

Conecta tus periféricos sin complicaciones gracias a los cuatro puertos USB, incluido uno USB-C®, ubicados en el panel frontal del chasis de estos PCs con diseño actualizado.

Ayuda a mantener seguro el hardware y los datos.

Protege tu inversión y tu información con TPM de firmware, un lazo de candado para proteger el chasis contra intrusiones y sistemas de bloqueo integrados para asegurar tu PC y dispositivos cableados.

Ordenadores sobremesa para la PyMe

HP Serie 2 G1i

Top Value Computing
Marzo 2026

	HP ProDesk 2 SFF G1i E	HP ProDesk 2 SFF G1i E
	(Ref.: D1GC9AT)	(Ref.: D1GC8AT)
	NUEVO	NUEVO
Windows 11	intel CORE ULTRA 5 · 8GB RAM · 256GB SSD	intel CORE ULTRA 5 · 16GB RAM · 512GB SSD
PVPs Recomendados (Habitual/Actual)*	709€	750€
Procesador	Intel® Core™ i5-14500 (hasta 5 GHz con tecnología Intel® Turbo Boost, 24 MB de caché L3, 14 núcleos, 20 subprocesos)	Intel® Core™ i5-14500 (hasta 5 GHz con tecnología Intel® Turbo Boost, 24 MB de caché L3, 14 núcleos, 20 subprocesos)
Memoria RAM	8 GB DDR5-4800 MT/s (1 x 8 GB)	16 GB DDR5-4800 MT/s (1 x 16 GB)
Disco Duro	SSD de 256 GB PCIe® NVMe™ M.2	512 GB PCIe® NVMe™ M.2 SSD
Gráficos	Gráficos Intel® UHD 770	Intel® UHD Graphics 730
Puertos	1 USB Type-C® 10Gbps signaling rate; 3 USB Type-A 5Gbps signaling rate; 1 headphone/microphone combo, 4 USB 2.0 Type-A; 1 HDMI 1.4b; 1 DisplayPort™ 1.4a; 1 RJ-45; 1 power connector; 1 audio line-in/line-out	1 USB Type-C® con una velocidad de señal de 10 Gbps; 3 USB Type-A con una velocidad de señal de 5 Gbps; 1 combo de auriculares/micrófono, 4 USB 2.0 Type-A; 1 HDMI 1.4b; 1 DisplayPort™ 1.4a; 1 RJ-45; 1 conector de alimentación; 1 entrada/salida de audio
Conectividad	Realtek RTL8111K-CG GbE	Realtek RTL8111K-CG GbE
Seguridad	Anilla de candado; Trusted Platform Module (TPM) 2.0; bloqueo de cable para accesorios integrado; Bloqueo de cable compacto	
Sistema Operativo	Windows 11 Pro	Windows 11 Pro
Contenido de la caja	Teclado con cable HP 125 v2	HP 125 Wired Keyboard
Garantía	La garantía limitada de 1 año (1/1/1) incluye 1 año de piezas, mano de obra y reparación in situ.	La garantía limitada de 1 año (1/1/1) incluye 1 año de piezas, mano de obra y reparación in situ.
Protege tu Inversión con HP Care Pack	HP Care Pack 3 años de asistencia a domicilio al día siguiente laborable con retención de disco (UE5V2E)	43€

Windows Autopilot

Más info

AY228AA	Standalone Device Registration Service - ¡HP lo hace por ti!	7€
AY229AA	HP PKID Reporting Service - ¡Quiero hacerlo por mi mismo!	3,5€
AY230AA	HP Hardware Hash Reporting Service - ¡Quiero hacerlo por mi mismo!	3,5€

*PVP's recomendados de promo sin IVA ni Compensación por Copia Privada. Precios y Promociones vigentes hasta finales de Marzo de 2026. Promoción no acumulable a otras promociones o precios especiales. Se puede incluir software y hardware de terceros. Las promociones sobre el mismo producto no son acumulables entre sí. Información sólo para Distribuidores. Se muestra el producto previo al lanzamiento, que está sujeto a cambios. Las apps se venden por separado. La imagen muestra una pantalla de salvapantallas o Windows 11.

Ordenadores sobremesa para la PyMe

HP Serie 2 G1i

Top Value Computing
Marzo 2026

Con nuevos procesadores Intel® Core™ de 13ª Generación

Windows 11

	HP ProDesk 2 SFF G1i E	HP ProDesk 2 SFF G1i E	HP ProDesk 2 TWR G1i E
	(Ref.: B70YPAT)	(Ref.: B70YNAT)	(Ref.: B70YGAT)
	ÚLTIMAS UNIDADES	ÚLTIMAS UNIDADES	ÚLTIMAS UNIDADES
	Intel Core i5 · 8GB RAM · 256GB SSD	Intel Core i5 · 16GB RAM · 512GB SSD	Intel Core i3 · 16GB RAM · 512GB SSD
PVPs Recomendados (Habitual/Actual)*	519€	559€	569€
Procesador	Intel® Core™ i5-13500 (hasta 4,8 GHz con tecnología Intel® Turbo Boost, 24 MB de caché L3, 14 núcleos, 20 subprocesos)	Intel® Core™ i5-13500 (hasta 4,8 GHz con tecnología Intel® Turbo Boost, 24 MB de caché L3, 14 núcleos, 20 subprocesos)	Intel® Core™ i3-13100 (up to 4.5 GHz with Intel® Turbo Boost Technology, 12 MB L3 cache, 4 cores, 8 threads)
Memoria RAM	8 GB DDR5-4800 MT/s (1 x 8 GB)	16 GB DDR5-4800 MT/s (1 x 16 GB)	16 GB DDR5-4800 MT/s (1 x 16 GB)
Disco Duro	SSD de 256 GB PCIe® NVMe™ M.2	512 GB PCIe® NVMe™ M.2 SSD	512 GB PCIe® NVMe™ M.2 SSD
Gráficos	Gráficos Intel® UHD 770	Intel® UHD Graphics 730	Intel® UHD Graphics 730
Puertos	1 USB Type-C® 10Gbps signaling rate; 3 USB Type-A 5Gbps signaling rate; 1 headphone/microphone combo, 4 USB 2.0 Type-A; 1 HDMI 1.4b; 1 DisplayPort™ 1.4a; 1 RJ-45; 1 power connector; 1 audio line-in/line-out	1 USB Type-C® con una velocidad de señal de 10 Gbps; 3 USB Type-A con una velocidad de señal de 5 Gbps; 1 combo de auriculares/micrófono, 4 USB 2.0 Type-A; 1 HDMI 1.4b; 1 DisplayPort™ 1.4a; 1 RJ-45; 1 conector de alimentación; 1 entrada/salida de audio	1 USB Type-C® con una velocidad de señal de 10 Gbps; 3 USB Type-A con una velocidad de señal de 5 Gbps; 1 combo de auriculares/micrófono; 4 USB 2.0 Type-A; 1 HDMI 1.4b; 1 DisplayPort™ 1.4a; 1 RJ-45; 1 conector de alimentación; 1 entrada/salida de audio; 1 puerto serie (opcional)
Conectividad	Realtek RTL8111K-CG GbE	Realtek RTL8111K-CG GbE	Realtek RTL8111K-CG GbE
Seguridad	Anilla de candado; Trusted Platform Module (TPM) 2.0; bloqueo de cable para accesorios integrado; Bloqueo de cable compacto		
Sistema Operativo	Windows 11 Pro	Windows 11 Pro	Windows 11 Pro
Contenido de la caja	Teclado con cable HP 125 v2	HP 125 Wired Keyboard	HP 125 v2 Wired Keyboard; HP 125 Wired Mouse
Garantía	La garantía limitada de 1 año (1/1/1) incluye 1 año de piezas, mano de obra y reparación in situ.	La garantía limitada de 1 año (1/1/1) incluye 1 año de piezas, mano de obra y reparación in situ.	La garantía limitada de 1 año (1/1/1) incluye 1 año de piezas, mano de obra y reparación in situ.
Protege tu Inversión con HP Care Pack	HP Care Pack 3 años de asistencia a domicilio al día siguiente laborable con retención de disco (UE5V2E)		43€

Windows Autopilot

Más info

AY228AA	Standalone Device Registration Service - ¡HP lo hace por ti!	7€
AY229AA	HP PKID Reporting Service - ¡Quiero hacerlo por mi mismo!	3,5€
AY230AA	HP Hardware Hash Reporting Service - ¡Quiero hacerlo por mi mismo!	3,5€

*PVP's recomendados de promo sin IVA ni Compensación por Copia Privada. Precios y Promociones vigentes hasta finales de Marzo de 2026. Promoción no acumulable a otras promociones o precios especiales. Se puede incluir software y hardware de terceros. Las promociones sobre el mismo producto no son acumulables entre sí. Información sólo para Distribuidores. Se muestra el producto previo al lanzamiento, que está sujeto a cambios. Las apps se venden por separado. La imagen muestra una pantalla de salvapantallas o Windows 11.

Ordenadores sobremesa para la PyMe

HP Serie 2 G1a

Top Value Computing
Marzo 2026

Con procesadores AMD Ryzen™ PRO para empresas

Windows 11

	HP ProDesk 2 TWR G1a E	HP ProStudio 2 All-in-one G2a 24	HP ProStudio 2 All-in-one G2a 24
	(Ref.: D33M7AT)	(Ref.: D4YP1AT)	(Ref.: D4YP0AT)
	NUEVO	NUEVO	NUEVO
		WIFI	WIFI
	8GB RAM · 256GB SSD · AMD RADEON	8GB RAM · 256GB SSD · AMD RADEON	16GB RAM · 512GB SSD · AMD RADEON
PVPs Recomendados (Habitual/Actual)*	669€	839€	928€
Pantalla / Webcam	-	23.8" diagonal, FHD (1920 x 1080), 100 Hz, IPS, anti-glare, Low Blue Light, 350 nits, 100% sRGB / Cámara de infrarrojos de 5 MP con micrófonos digitales de matriz doble integrados	23.8" diagonal, FHD (1920 x 1080), 100 Hz, IPS, anti-glare, Low Blue Light, 350 nits, 100% sRGB / Cámara de infrarrojos de 5 MP con micrófonos digitales de matriz doble integrados
Procesador	AMD Ryzen™ 3 8300G (aumento máximo del reloj de hasta 4,9 GHz, 8 MB de memoria caché L3, 4 núcleos y 8 subprocesos)	AMD Ryzen™ 5 220 (aumento máximo del reloj de hasta 4,9 GHz, 16 MB de memoria caché L3, 6 núcleos, 12 subprocesos)	AMD Ryzen™ 5 220 (aumento máximo del reloj de hasta 4,9 GHz, 16 MB de memoria caché L3, 6 núcleos, 12 subprocesos)
Memoria RAM	DDR5-5200 MT/s de 8 GB (1 x 8 GB)	DDR5-5600 MT/s de 8 GB (1 x 8 GB)	DDR5-5600 MT/s de 16 GB (1 x 16 GB)
Disco Duro	SSD de 256 GB PCIe® NVMe™ M.2	SSD de 256 GB PCIe® NVMe™ M.2	SSD de 512 GB PCIe® NVMe™ M.2
Gráficos	Gráficos AMD Radeon™ 740M	Gráficos AMD Radeon™ 740M	Gráficos AMD Radeon™ 740M
Puertos	1 USB Type-C® con velocidad de señal de 5 Gbps; 2 USB Type-A con velocidad de señal de 10 Gbps; 2 USB Type-A con velocidad de señal de 5 Gbps; 1 combo de auriculares/micrófono; 1 HDMI 1.4b; 1 DisplayPort™ 1.4a; 1 RJ-45; 1 conector de alimentación; 1 entrada/salida de audio; 3 USB 2.0 Type-A; 1 puerto serie (opcional)	Puertos con funciones completas: 2 USB Type-C® con una velocidad de señal de 20 Gbps (con modo Alt DisplayPort™), 1 USB Type-A con una velocidad de señal de 10 Gbps, 2 USB 2.0 Type-A, 1 salida HDMI 1.4, 1 combo de auriculares/micrófono, 1 RJ-45, 1 conector de alimentación y 1 candado Kensington®; Puertos que no incluyen funciones: 1 USB Type-C® con una velocidad de señal de 20 Gbps (con modo Alt DisplayPort™), 2 USB Type-A con una velocidad de señal de 10 Gbps, 2 USB 2.0 Type-A, 1 salida HDMI 1.4, 1 combo de auriculares/micrófono, 1 RJ-45, 1 conector de alimentación y 1 candado Kensington®	
Conectividad	-	Tarjeta inalámbrica Realtek Wi-Fi 7 RTL8922AE-VS 802.11a/b/g/n/be (2x2) con Bluetooth® 6	Tarjeta inalámbrica Realtek Wi-Fi 7 RTL8922AE-VS 802.11a/b/g/n/be (2x2) con Bluetooth® 6
Seguridad	Anilla de candado; Trusted Platform Module (TPM) 2.0; bloqueo de cable para accesorios integrado; Bloqueo de cable compacto	Activación de ordenador de núcleo seguro; HP Tamper Lock; Módulo Absolute Persistence; Desactivación permanente de audio; HP BIOS Recovery; Sensor de huellas digitales HP; Actualización de BIOS a través de la red; HP BIOSphere; HP DriveLock y Automatic DriveLock; HP Secure Erase; HP Wake on WLAN; Activación de seguridad mejorada de inicio de sesión (ESS) de Windows Hello; Seguridad HP Wolf para empresas; HP Sure Admin; HP Sure Clic; HP Sure Recover; HP Sure Run; HP Sure Sense; HP Sure Start; Seguridad HP Wolf para empresas	
Sistema Operativo	Windows 11 Pro	Windows 11 Pro	Windows 11 Pro
Contenido de la caja	Teclado con cable HP 125 v2; Ratón con cable HP 125	Combo de teclado y ratón con cable HP 175C en color blanco	Combo de teclado y ratón con cable HP 175C en color blanco
Garantía	La garantía limitada de 1 año (1/1/1) incluye 1 año de piezas, mano de obra y reparación in situ.	La garantía limitada de 1 año (1/1/1) incluye 1 año de piezas, mano de obra y reparación in situ.	La garantía limitada de 1 año (1/1/1) incluye 1 año de piezas, mano de obra y reparación in situ.
Protege tu Inversión con HP Care Pack	HP Care Pack 3 años de asistencia a domicilio al día siguiente laborable con retención de disco (UE5V2E)		43€

Windows Autopilot

Más info

AY228AA	Standalone Device Registration Service - ¡HP lo hace por ti!	7€
AY229AA	HP PKID Reporting Service - ¡Quiero hacerlo por mi mismo!	3,5€
AY230AA	HP Hardware Hash Reporting Service - ¡Quiero hacerlo por mi mismo!	3,5€

*PVP's recomendados de promo sin IVA ni Compensación por Copia Privada. Precios y Promociones vigentes hasta finales de Marzo de 2026. Promoción no acumulable a otras promociones o precios especiales. Se puede incluir software y hardware de terceros. Las promociones sobre el mismo producto no son acumulables entre sí. Información sólo para Distribuidores. Se muestra el producto previo al lanzamiento, que está sujeto a cambios. Las apps se venden por separado. La imagen muestra una pantalla de salvapantallas o Windows 11.

HP ProDesk 4 G1i

Potencia inteligente, diseño compacto y compromiso sostenible

Trabaja de forma más inteligente con un PC con IA que evoluciona contigo.

Nueva generacion de PCs HP ProDesk 4 G1i, diseñados para ofrecer rendimiento de alto nivel en espacios reducidos.

Equipados con procesadores Intel® Core™ Ultra y capacidades de IA, permiten escalar, proteger y optimizar el entorno de trabajo moderno.

Con múltiples opciones de conectividad, funciones colaborativas como bloqueo por proximidad y cámaras inteligentes, seguridad reforzada con HP Wolf Security y materiales sostenibles, estos equipos son ideales para empresas que buscan eficiencia, fiabilidad y responsabilidad ambiental.

Ordenadores sobremesa para la PyMe

HP Serie 4 G1i

Top Value Computing
Marzo 2026

	HP ProDesk 4 Mini G1i AI PC	HP ProDesk 4 Mini G1i AI PC V-Pro™	HP ProDesk 4 Mini G1i AI PC
	(Ref.: D31QLAT)	(Ref.: BY7E2ET)	(Ref.: D31QMAT)
	NUEVO	NUEVO	NUEVO
	WIFI	intel vPRO, WIFI	intel vPRO, WIFI
	intel CORE ULTRA 5	intel CORE ULTRA 5	intel CORE ULTRA 7
Windows 11	16GB RAM, 512GB SSD	16GB RAM, 512GB SSD	16GB RAM, 512GB SSD
PVPs Recomendados (Habitual/Actual)*	871€	957€	1052€
Procesador	Intel® Core™ Ultra 5 225T (hasta 4,9 GHz con tecnología Intel® Turbo Boost, 20 MB de memoria caché L2, 10 núcleos y 10 subprocesos); Intel® AI Boost (13 NPU TOPS)	Intel® Core™ Ultra 5 235T (hasta 5,0 GHz con tecnología Intel® Turbo Boost, 24 MB de memoria caché L3, 14 núcleos y 14 subprocesos); Intel® AI Boost (13 NPU TOPS)	Intel® Core™ Ultra 7 265T (hasta 5,3 GHz con tecnología Intel® Turbo Boost, 30 MB de memoria caché L3, 20 núcleos y 20 subprocesos); Intel® AI Boost (13 NPU TOPS)
Memoria RAM	DDR5-5600 MT/s de 16 GB (1 x 16 GB)	DDR5-5600 MT/s de 16 GB (1 x 16 GB)	DDR5-5600 MT/s de 16 GB (1 x 16 GB)
Disco Duro	SSD de 512 GB PCIe® NVMe™ M.2	SSD de 512 GB PCIe® NVMe™ M.2	SSD de 512 GB PCIe® NVMe™ M.2
Gráficos	Intel® Graphics	Intel® Graphics	Intel® Graphics
Puertos	1 USB Type-C® con una velocidad de señalización de 20 Gbps; 2 USB Type-A con una velocidad de señalización de 10 Gbps; 1 combo de auriculares/ micrófono; 3 USB Type-A con una velocidad de señalización de 5 Gbps; 1 HDMI 2.1; 1 RJ-45; 1 conector de alimentación; 2 DisplayPort™ 2.1; 2 conectores de antena externa	1 USB Type-C® con una velocidad de señalización de 20 Gbps; 2 USB Type-A con una velocidad de señalización de 10 Gbps; 1 combo de auriculares/ micrófono; 3 USB Type-A con una velocidad de señalización de 5 Gbps; 1 HDMI 2.1; 1 RJ-45; 1 conector de alimentación; 2 DisplayPort™ 2.1; 2 conectores de antena externa	1 USB Type-C® con una velocidad de señalización de 20 Gbps; 2 USB Type-A con una velocidad de señalización de 10 Gbps; 1 combo de auriculares/ micrófono; 3 USB Type-A con una velocidad de señalización de 5 Gbps; 1 HDMI 2.1; 1 RJ-45; 1 conector de alimentación; 2 DisplayPort™ 2.1; 2 conectores de antena externa
Conectividad	Tarjeta inalámbrica Intel® Wi-Fi 6E AX211 (2x2) y Bluetooth® 5.3	Tarjeta inalámbrica Intel® Wi-Fi 6E AX211 (2x2) y Bluetooth® 5.3, vPro®	Tarjeta inalámbrica Intel® Wi-Fi 6E AX211 (2x2) y Bluetooth® 5.3, vPro®
Fuente de alimentación	Adaptador de alimentación externa de 90 W, hasta un 89 % de eficiencia	Adaptador de alimentación externa de 90 W, hasta un 89 % de eficiencia	Adaptador de alimentación externa de 90 W, hasta un 89 % de eficiencia
Seguridad	Activación de ordenador de núcleo seguro; Módulo Absolute Persistence; Desactivación permanente de audio; HP BIOS Recovery; Actualización de BIOS a través de la red; HP BIOSphere; HP Secure Erase; HP DriveLock y Automatic DriveLock; HP Sure Admin; HP Sure Click; HP Sure Run; HP Sure Sense; HP Sure Recover; HP Sure Start; HP Tamper Lock		
Sistema Operativo	Windows 11 Pro	Windows 11 Pro	Windows 11 Pro
Contenido de la caja	Teclado con cable HP 125 v2; Ratón con cable HP 125	Teclado con cable HP 125 v2; Ratón con cable HP 125	Teclado con cable HP 125 v2; Ratón con cable HP 125
Garantía	La garantía limitada de 1 año (1/1/1) incluye 1 año de piezas, mano de obra y reparación in situ.	La garantía limitada de 1 año (1/1/1) incluye 1 año de piezas, mano de obra y reparación in situ.	La garantía limitada de 1 año (1/1/1) incluye 1 año de piezas, mano de obra y reparación in situ.
Protege tu Inversión con HP Care Pack	HP Care Pack 4 años de garantía con asistencia a domicilio al día siguiente laborable (UJ0F2E)		39€

Windows Autopilot

Más info

AY228AA	Standalone Device Registration Service - ¡HP lo hace por ti!	7€
AY229AA	HP PKID Reporting Service - ¡Quiero hacerlo por mi mismo!	3,5€
AY230AA	HP Hardware Hash Reporting Service - ¡Quiero hacerlo por mi mismo!	3,5€

*PVP's recomendados de promo sin IVA ni Compensación por Copia Privada. Precios y Promociones vigentes hasta finales de Marzo de 2026. Promoción no acumulable a otras promociones o precios especiales. Se puede incluir software y hardware de terceros. Las promociones sobre el mismo producto no son acumulables entre sí. Información sólo para Distribuidores. Se muestra el producto previo al lanzamiento, que está sujeto a cambios. Las apps se venden por separado. La imagen muestra una pantalla de salvapantallas o Windows 11.

Ordenadores sobremesa para la PyMe

HP Serie 4 G1i

Top Value Computing
Marzo 2026

	HP ProDesk 4 SFF G1i AI PC	HP ProDesk 4 SFF G1i AI PC V-Pro™	HP ProDesk 4 SFF G1i AI PC V-Pro™
	(Ref.: D31QNAT)	(Ref.: 9H7U9ET)	(Ref.: D31QPAT)
	NUEVO	NUEVO	NUEVO
			WIFI
	intel CORE ULTRA 5	intel vPRO intel CORE ULTRA 5	intel vPRO intel CORE ULTRA 7
Windows 11	16GB RAM 512GB SSD	16GB RAM 512GB SSD	16GB RAM 512GB SSD
PVPs Recomendados (Habitual/Actual)*	882€	957€	1083€
Procesador	Intel® Core™ Ultra 5 225 (hasta 4,9 GHz con tecnología Intel® Turbo Boost, 20 MB de memoria caché L3, 10 núcleos y 10 subprocesos); Intel® AI Boost (13 NPU TOPS)	Intel® Core™ Ultra 5 235 (hasta 5,0 GHz con tecnología Intel® Turbo Boost, 24 MB de memoria caché L3, 14 núcleos y 14 subprocesos); Intel® AI Boost (13 NPU TOPS)	Intel® Core™ Ultra 7 265 (hasta 5,3 GHz con tecnología Intel® Turbo Boost, 30 MB de memoria caché L3, 20 núcleos y 20 subprocesos); Intel® AI Boost (13 NPU TOPS)
Memoria RAM	DDR5-5600 MT/s de 16 GB (1 x 16 GB)	DDR5-5600 MT/s de 16 GB (1 x 16 GB)	DDR5-5600 MT/s de 16 GB (1 x 16 GB)
Disco Duro	SSD de 512 GB PCIe® NVMe™ M.2	SSD de 512 GB PCIe® NVMe™ M.2	SSD de 512 GB PCIe® NVMe™ M.2
Gráficos	Intel® Graphics	Intel® Graphics	Intel® Graphics
Puertos	1 USB Type-C® 10Gbps signaling rate; 3 USB Type-A 10Gbps signaling rate; 1 headphone/microphone combo, 2 USB Type-A 5Gbps signaling rate; 1 HDMI 2.1; 1 RJ-45; 1 audio-out; 1 power connector; 3 USB Type-A 480Mbps signaling rate; 1 DisplayPort™ 2.1	1 USB Type-C® 10Gbps signaling rate; 3 USB Type-A 10Gbps signaling rate; 1 headphone/microphone combo, 2 USB Type-A 5Gbps signaling rate; 1 HDMI 2.1; 1 RJ-45; 1 audio-out; 1 power connector; 3 USB Type-A 480Mbps signaling rate; 1 DisplayPort™ 2.1	1 USB Type-C® 10Gbps signaling rate; 3 USB Type-A 10Gbps signaling rate; 1 headphone/microphone combo, 2 USB Type-A 5Gbps signaling rate; 1 HDMI 2.1; 1 RJ-45; 1 audio-out; 1 power connector; 3 USB Type-A 480Mbps signaling rate; 1 DisplayPort™ 2.1
Conectividad	-	-	Tarjeta inalámbrica Intel® Wi-Fi 6E AX211 (2x2) y Bluetooth® 5.3, vPro®
Fuente de alimentación	Adaptador de alimentación interna de 280 W, hasta un 92 % de eficiencia, PFC activo	Adaptador de alimentación interna de 280 W, hasta un 92 % de eficiencia, PFC activo	Adaptador de alimentación interna de 280 W, hasta un 92 % de eficiencia, PFC activo
Seguridad	Activación de ordenador de núcleo seguro; Módulo Absolute Persistence; Desactivación permanente de audio; HP BIOS Recovery; Actualización de BIOS a través de la red; HP BIOSphere; HP Secure Erase; HP DriveLock y Automatic DriveLock; HP Sure Admin; HP Sure Click; HP Sure Run; HP Sure Sense; HP Sure Recover; HP Sure Start; HP Tamper Lock		
Sistema Operativo	Windows 11 Pro	Windows 11 Pro	Windows 11 Pro
Contenido de la caja	Teclado HP USB 320K v2; Ratón con cable HP 125	Teclado HP USB 320K v2; Ratón con cable HP 125	Teclado HP USB 320K v2; Ratón con cable HP 125
Garantía	La garantía limitada de 1 año (1/1/1) incluye 1 año de piezas, mano de obra y reparación in situ.	La garantía limitada de 1 año (1/1/1) incluye 1 año de piezas, mano de obra y reparación in situ.	La garantía limitada de 1 año (1/1/1) incluye 1 año de piezas, mano de obra y reparación in situ.
Protege tu Inversión con HP Care Pack	HP Care Pack 4 años de garantía con asistencia a domicilio al día siguiente laborable (UJ0F2E)		39€

Windows Autopilot

Más info

AY228AA	Standalone Device Registration Service - ¡HP lo hace por ti!	7€
AY229AA	HP PKID Reporting Service - ¡Quiero hacerlo por mi mismo!	3,5€
AY230AA	HP Hardware Hash Reporting Service - ¡Quiero hacerlo por mi mismo!	3,5€

*PVP's recomendados de promo sin IVA ni Compensación por Copia Privada. Precios y Promociones vigentes hasta finales de Marzo de 2026. Promoción no acumulable a otras promociones o precios especiales. Se puede incluir software y hardware de terceros. Las promociones sobre el mismo producto no son acumulables entre sí. Información sólo para Distribuidores. Se muestra el producto previo al lanzamiento, que está sujeto a cambios. Las apps se venden por separado. La imagen muestra una pantalla de salvapantallas o Windows 11.

Ordenadores sobremesa para la PyMe

HP Serie 4 G1i

Top Value Computing
Marzo 2026

	HP ProDesk 4 Tower G1i Desktop AI PC	HP ProDesk 4 Tower G1i Desktop AI PC	HP ProDesk 4 Tower G1i Desktop AI PC V-Pro™	HP ProStudio 4 All-in-One G1i AI PC V-Pro™
	(Ref.: D31QQAT)	(Ref.: D31QRAT)	(Ref.: D31QSAT)	(Ref.: BY7E1ET)
	NUEVO	NUEVO	NUEVO	NUEVO
Windows 11	intel CORE ULTRA 5 · 16GB RAM · 512GB SSD	intel CORE ULTRA 5 · 16GB RAM · 512GB SSD	intel vPRO · intel CORE ULTRA 7 · 16GB RAM · 512GB SSD	WIFI · intel vPRO · intel CORE ULTRA 5 · 16GB RAM · 512GB SSD
PVPs Recomendados (Habitual/Actual)*	892€	978€	1146€	1157€
Pantalla/Webcam	-	-	-	23.8" diagonal, FHD (1920 x 1080), IPS, anti-glare, Low Blue Light, 250 nits, 99% sRGB / Cámara fija RGB de 5 MP (extraíble) con micrófonos de matriz dual integrados (SNR normal)
Procesador	Intel® Core™ Ultra 5 225 (hasta 4,9 GHz con tecnología Intel® Turbo Boost, 20 MB de memoria caché L3, 10 núcleos y 10 subprocesos); Intel® AI Boost (13 NPU TOPS)	Intel® Core™ Ultra 5 235 (hasta 5,0 GHz con tecnología Intel® Turbo Boost, 24 MB de memoria caché L3, 14 núcleos y 14 subprocesos); Intel® AI Boost (13 NPU TOPS)	Intel® Core™ Ultra 7 265 (hasta 5,3 GHz con tecnología Intel® Turbo Boost, 30 MB de memoria caché L3, 20 núcleos y 20 subprocesos); Intel® AI Boost (13 NPU TOPS)	Intel® Core™ Ultra 5 235T (hasta 5,0 GHz con tecnología Intel® Turbo Boost, 24 MB de memoria caché L3, 14 núcleos y 14 subprocesos); Intel® AI Boost (13 NPU TOPS)
Memoria RAM	DDR5-5600 MT/s de 16 GB (1 x 16 GB)	DDR5-5600 MT/s de 16 GB (1 x 16 GB)	DDR5-5600 MT/s de 16 GB (1 x 16 GB)	DDR5-5600 MT/s de 16 GB (1 x 16 GB)
Disco Duro	SSD de 512 GB PCIe® NVMe™ M.2	SSD de 512 GB PCIe® NVMe™ M.2	SSD de 512 GB PCIe® NVMe™ M.2	SSD de 512 GB PCIe® NVMe™ M.2
Gráficos	Intel® Graphics	Intel® Graphics	Intel® Graphics	Intel® Graphics
Puertos	1 USB Type-C® con una velocidad de señalización de 10 Gbps; 3 USB Type-A con una velocidad de señalización de 10 Gbps; 1 combo de auriculares/micrófono; 2 USB Type-A con una velocidad de señalización de 5 Gbps; 1 HDMI 2.1; 1 RJ-45; 1 línea de entrada/salida de audio; 3 USB 2.0 Type-A; 1 DisplayPort™ 2.1	1 USB Type-C® con una velocidad de señalización de 10 Gbps; 3 USB Type-A con una velocidad de señalización de 10 Gbps; 1 combo de auriculares/micrófono; 2 USB Type-A con una velocidad de señalización de 5 Gbps; 1 HDMI 2.1; 1 RJ-45; 1 línea de entrada/salida de audio; 3 USB 2.0 Type-A; 1 DisplayPort™ 2.1	1 USB Type-C® con una velocidad de señalización de 10 Gbps; 3 USB Type-A con una velocidad de señalización de 10 Gbps; 1 combo de auriculares/micrófono; 2 USB Type-A con una velocidad de señalización de 5 Gbps; 1 HDMI 2.1; 1 RJ-45; 1 línea de entrada/salida de audio; 3 USB 2.0 Type-A; 1 DisplayPort™ 2.1	1 USB Type-A con velocidad de señal de 10 Gbps; 1 conector de audio universal de 3,5 mm; 1 USB Type-C® con velocidad de señal de 20 Gbps (15 W de carga); 1 USB Type-A con velocidad de señal de 10 Gbps; 1 entrada HDMI 1.4; 1 salida HDMI 2.1; 1 RJ-45; 2 USB Type-A con velocidad de señal de 5 Gbps (capacidad de activación del teclado); 1 USB Type-C® con velocidad de señal de 10 Gbps (con modo Alt de DisplayPort™)
Conectividad	-	-	-	Tarjeta inalámbrica Intel® Wi-Fi 6E AX211 (2x2) y Bluetooth® 5.3, vPro®
Fuente de alimentación	Adaptador de alimentación interna de 280 W, hasta un 92 % de eficiencia, PFC activo			
Seguridad	Módulo Absolute Persistence; HP BIOS Recovery; Actualización de BIOS a través de la red; HP BIOSphere; HP Secure Erase; HP Sure Admin; ; HP Sure Click; HP Sure Run; HP Sure Sense; HP Sure Recover; HP Sure Start; HP Tamper Lock; Activación de ordenador de núcleo seguro			Detección de miradas indiscretas de HP; HP Sure Admin; HP Sure Click; HP Sure Run; HP Sure Sense; HP Sure Recover; HP Sure Start; HP Tamper Lock; Activación de ordenador de núcleo seguro
Sistema Operativo	Windows 11 Pro	Windows 11 Pro	Windows 11 Pro	Windows 11 Pro
Contenido de la caja	Teclado con cable HP 125 v2; Ratón con cable HP 125	Teclado HP USB 320K v2; Ratón con cable HP 125	Teclado HP USB 320K v2; Ratón con cable HP 125	Teclado con cable HP 125 v2; Ratón con cable HP 125
Garantía	La garantía limitada de 1 año (1/1/1) incluye 1 año de piezas, mano de obra y reparación in situ.	La garantía limitada de 1 año (1/1/1) incluye 1 año de piezas, mano de obra y reparación in situ.	La garantía limitada de 1 año (1/1/1) incluye 1 año de piezas, mano de obra y reparación in situ.	La garantía limitada de 1 año (1/1/1) incluye 1 año de piezas, mano de obra y reparación in situ.

Protege tu Inversión con HP Care Pack

Más info

HP Care Pack 4 años de garantía con asistencia a domicilio al día siguiente laborable (UJ0F2E)		39€
AY229AA	HP PKID Reporting Service - ¡Quiero hacerlo por mi mismo!	3,5€
AY230AA	HP Hardware Hash Reporting Service - ¡Quiero hacerlo por mi mismo!	3,5€

*PVP's recomendados de promo sin IVA ni Compensación por Copia Privada. Precios y Promociones vigentes hasta finales de Marzo de 2026. Promoción no acumulable a otras promociones o precios especiales. Se puede incluir software y hardware de terceros. Las promociones sobre el mismo producto no son acumulables entre sí. Información sólo para Distribuidores. Se muestra el producto previo al lanzamiento, que está sujeto a cambios. Las apps se venden por separado. La imagen muestra una pantalla de salvapantallas o Windows 11.

HP EliteDesk 8 G1i

Trabaja de forma más inteligente con un PC con IA que evoluciona contigo.

Nueva generación de PCs HP EliteDesk 8 G1, diseñados para ofrecer máximo rendimiento y experiencia premium en cualquier espacio.

Equipados con procesadores Intel® Core™ Ultra y opciones AMD Ryzen™ AI, con conectividad avanzada y capacidad para múltiples pantallas, estos equipos están preparados para entornos de trabajo exigentes.

Los EliteDesk 8 G1 son ideales para empresas que buscan potencia, escalabilidad y responsabilidad ambiental.

Ordenadores sobremesa Premium corporativos

HP EliteDesk 8 G1i

Top Value Computing
Marzo 2026

	HP EliteDesk 8 Mini G1i Desktop AI PC	HP EliteDesk 8 SFF G1i Desktop AI PC
	(Ref.: D05D6ET)	(Ref.: D04RPET)
	NUEVO	NUEVO
	WIFI intel vPRO intel CORE ULTRA 5 16GB RAM 512GB SSD HP Dual Mini DisplayPort™ Módulo que añade dos salidas Mini DisplayPort™ (hasta 6 pantallas)	intel vPRO intel CORE ULTRA 5 16GB RAM 512GB SSD
Windows 11		
PVPs Recomendados (Habitual/Actual)*	1107€	1137€
Procesador	Intel® Core™ Ultra 5 235 (hasta 5,0 GHz con tecnología Intel® Turbo Boost, 24 MB de memoria caché L3, 14 núcleos y 14 subprocesos), Tecnología Intel® vPro®, Intel® AI Boost (13 NPU TOPS)	Intel® Core™ Ultra 5 235 (hasta 5,0 GHz con tecnología Intel® Turbo Boost, 24 MB de memoria caché L3, 14 núcleos y 14 subprocesos), Tecnología Intel® vPro®, Intel® AI Boost (13 NPU TOPS)
Memoria RAM	DDR5-5600 MT/s de 16 GB (1 x 16 GB)	DDR5-5600 MT/s de 16 GB (1 x 16 GB)
Disco Duro	SSD de 512 GB PCIe® NVMe™ M.2	SSD de 512 GB PCIe® NVMe™ M.2
Gráficos	Intel® Graphics	Intel® Graphics
Puertos	Puerto Externo de Video HP Dual Mini DisplayPort™ 2.1; 1 USB Type-C® con una velocidad de señalización de 20 Gbps; 2 USB Type-A con una velocidad de señalización de 10 Gbps; 1 combo de auriculares/micrófono; 2 USB Type-A con una velocidad de señalización de 10 Gbps; 1 HDMI 2.1; 1 RJ-45; 1 conector de alimentación; 1 Rayo™ 4; 2 conectores de antena externa	2 USB Type-C® con una velocidad de señalización de 20 Gbps; 4 USB Type-A con una velocidad de señalización de 10 Gbps; 1 combo de auriculares/micrófono; 2 USB Type-A con una velocidad de señalización de 5 Gbps; 1 HDMI 2.1; 1 RJ-45; 1 entrada/salida de audio; 1 conector de alimentación; 3 USB Type-A con una velocidad de señalización de 480 Mbps; 2 DisplayPort™ 2.1
Conectividad	Tarjeta inalámbrica Intel® Wi-Fi 7 BE200 (2x2) con Bluetooth® 5.4, vPro®	-
Seguridad	Activación de ordenador de núcleo seguro; Módulo Absolute Persistence; Desactivación permanente de audio; HP BIOS Recovery Actualización de BIOS a través de la red; HP BIOSphere; HP Secure Erase; HP DriveLock y Automatic DriveLock; HP Sure Admin; HP Sure Click; HP Sure Run; HP Sure Sense; HP Sure Recover; HP Sure Start; HP Tamper Lock	
Sistema Operativo	Windows 11 Pro	Windows 11 Pro
Contenido de la caja	Adaptador de alimentación externa de 120 W y hasta un 89 % de eficiencia; HP USB 320K v2 Keyboard; Ratón con cable HP 320M	Adaptador de alimentación interna de 280 W, hasta un 92 % de eficiencia, PFC activo; HP USB 320K v2 Keyboard; Ratón con cable HP 320M
Garantía	Soporte en sitio HP para desktop por 3 años con servicio al siguiente día hábil.	Soporte en sitio HP para desktop por 3 años con servicio al siguiente día hábil.

Protege tu Inversión con HP Care Pack		
	Servicio de Asistencia in situ HP de 4 años con detección predictiva de problemas y alertas (UJ0C8E)	42€
	servicio de Asistencia in situ HP de 5 años con detección predictiva de problemas y alertas (UJ0C9E)	57€

Windows Autopilot
Más info

AY228AA	Standalone Device Registration Service - ¡HP lo hace por ti!	7€
AY229AA	HP PKID Reporting Service - ¡Quiero hacerlo por mi mismo!	3,5€
AY230AA	HP Hardware Hash Reporting Service - ¡Quiero hacerlo por mi mismo!	3,5€

*PVP's recomendados de promo sin IVA ni Compensación por Copia Privada. Precios y Promociones vigentes hasta finales de Marzo de 2026. Promoción no acumulable a otras promociones o precios especiales. Se puede incluir software y hardware de terceros. Las promociones sobre el mismo producto no son acumulables entre sí. Información sólo para Distribuidores. Se muestra el producto previo al lanzamiento, que está sujeto a cambios. Las apps se venden por separado. La imagen muestra una pantalla de salvapantallas o Windows 11.

Ordenadores sobremesa Premium corporativos

HP EliteDesk 8 G1a

HP EliteDesk Mini 8 G1a

Wolf Pro Security Edition

(Ref.: 998Z9ET)

NUEVO

Con procesadores AMD Ryzen™ PRO para empresas

WIFI

Windows 11

16GB RAM | 512GB SSD | AMD RADEON

Wolf

PVPs Recomendados (Habitual/Actual)*	799€
Procesador	AMD Ryzen™ 5 PRO 215 (hasta 4,7 GHz con tecnología Intel® Turbo Boost, 16 MB de caché L3, 6 núcleos, 12 subprocesos)
Memoria RAM	DDR5-5600 MT/s de 16 GB (1 x 16 GB)
Disco Duro	SSD de 512 GB PCIe® NVMe™ M.2
Gráficos	Gráficos AMD Radeon™ integrados
Puertos	1 USB Type-C® con una velocidad de señalización de 10 Gbps; 2 USB Type-A con una velocidad de señalización de 10 Gbps; 1 conector combinado de audio con soporte para auriculares CTIA y OMTP; 2 USB Type-A con una velocidad de señalización de 10 Gbps; 1 HDMI 2.1; 1 RJ-45; 1 conector de alimentación; 2 DisplayPort™ 2.1; 2 conectores de antena externa; 1 USB4 con una velocidad de señalización de 40 Gbps (suministro de energía por USB de 100 W)
Conectividad	Tarjeta inalámbrica Realtek Wi-Fi 6 RTL8852BE-VT 802.11a/b/g/n/ax (2 x 2) y Bluetooth® 5.4
Seguridad	Activación de ordenador de núcleo seguro; Módulo Absolute Persistence; Desactivación permanente de audio; HP BIOS Recovery; Actualización del BIOS de HP a través de la red; HP BIOSphere; HP Secure Erase; HP DriveLock y Automatic; DriveLock; HP Wolf Security for Business incluye: HP Sure Start y HP Secure Erase; HP Sure Admin; HP Sure Click; HP Sure Run; HP Sure Sense; HP Sure Recover; HP Sure Start; HP Tamper Lock
Sistema Operativo	Windows 11 Pro
Contenido de la caja	Teclado con cable HP 125 v2; Ratón con cable HP 125
Garantía	La garantía limitada de 1 año (1/1/1) incluye 1 año de piezas, mano de obra y reparación in situ.

Protege tu Inversión con HP Care Pack		
	HP 4 años Premium Onsite (UG9P3E)	59€
	HP 5 años Premium Onsite (UH9Z4E)	71€

Windows Autopilot

Más info

AY228AA	Standalone Device Registration Service - ¡HP lo hace por ti!	7€
AY229AA	HP PKID Reporting Service - ¡Quiero hacerlo por mi mismo!	3,5€
AY230AA	HP Hardware Hash Reporting Service - ¡Quiero hacerlo por mi mismo!	3,5€

*PVP's recomendados de promo sin IVA ni Compensación por Copia Privada. Precios y Promociones vigentes hasta finales de Marzo de 2026. Promoción no acumulable a otras promociones o precios especiales. Se puede incluir software y hardware de terceros. Las promociones sobre el mismo producto no son acumulables entre sí. Información sólo para Distribuidores. Se muestra el producto previo al lanzamiento, que está sujeto a cambios. Las apps se venden por separado. La imagen muestra una pantalla de salvapantallas o Windows 11.

Windows Autopilot

Agiliza la configuración de dispositivos en tu entorno de gestión moderna.

Windows Autopilot es una solución de Microsoft para automatizar la configuración y despliegue de dispositivos Windows 11 desde la nube.

HP complementa esta tecnología con sus servicios para facilitar el despliegue de nuevos dispositivos de forma moderna, segura y sin intervención manual.

HP te ofrece varias opciones para facilitar el registro de dispositivos, ajustandose a vuestro modelo de adquisición y envío.

Windows Autopilot

1 Standalone Device Registration Service

Ref.: AY228AA — 7€

- Para nuevas adquisiciones de equipos o equipos en stock
- Rápida gestión de registro con SLA de respuesta de 24h

2 HP PKID Reporting Service

Ref.: AY229AA — 3,5€

- Para nuevas adquisiciones de equipos o equipos ya en stock
- Proporcionamos el PKID de MS para el registro del dispositivo por parte de un Microsoft CSP (proveedor de servicios en la nube de Microsoft)

3 HP Hardware Hash Reporting Service

Ref.: AY230AA — 3,5€

- Para nuevas adquisiciones de equipos o equipos ya en stock
- Proporcionamos el Hash id para el registro en Autopilot

Proceso de registro de dispositivos después de la comercialización

Consentimiento para el registro

El cliente da su consentimiento activo para que HP registre dispositivos en su nombre (si es un socio, facilítelo al cliente final).

Sólo necesario para el servicio AY228AA- Standalone Device Registration Service.

Realice su pedido

Realice su pedido a través de los SKUs (1 unidad por Número de Serie)

Solicite el servicio con la información necesaria

Envíe un mail a device.registrationservices@hp.com incluyendo:
HP order/ PO Mayorista/PO Partner adjuntado un sencillo fichero .csv que contenga:

- Para los servicios de reporting (AY229AA y AY230AA) los Números de Serie
- Para el servicio de Standalone Device Registration (AY228AA), los Números de Serie, Tenant ID y, si es aplicable, el Group Tag

Ejecucion del servicio y envío de la información

En un máximo de 2 días laborables, le haremos llegar el comrpobante de registro o bien los Hash ID/PKID, dependiendo del servicio comprado

- Microsoft requiere el consentimiento del cliente para el registro OEM. Los partners pueden proporcionar el consentimiento en nombre del cliente si están autorizados para ello. Utilice el portal de Microsoft para autorizar a HP Inc aquí.
- (Se requieren derechos de administrador global para proporcionar el consentimiento, pero ninguno de esos derechos se transfiere al OEM/HP).

Desktop Workstations

HP ZGX Nano AI Station.

Todo el poder de la IA en la palma de la mano.

Super-computación IA reducida a Nano.

Acelera los flujos de trabajo de IA con HP ZGX Nano y ZGX Toolkit[1]: potencia de cálculo local de alto rendimiento combinada con herramientas open-source para prototipado, ajuste fino e inferencia.

Su capacidad integrada de descubrimiento, exportación y ejecución local reduce la fricción y te permite obtener resultados más rápido.

Todo el poder de la IA potenciado por NVIDIA respaldado por HP, con una garantía de 3 años de sustitución.

OS NVIDIA® DGX™ y paquete de software de IA.

Empiece a crear prototipos, ajustar y realizar inferencias con el conocido sistema operativo NVIDIA® DGX™ y la Suite de Software NVIDIA® AI, diseñados específicamente para el desarrollo de IA.

Superchip NVIDIA® GB10 Grace Blackwell.

Consigue hasta 1000 TOPS de potencia de cálculo de IA con una GPU NVIDIA® Blackwell. Potencia el preprocesamiento y la orquestación de datos con una CPU Arm Grace de 20 núcleos.[2]

RAM

Sistema de memoria unifcada.

Ejecute cargas de trabajo de desarrollo y pruebas de IA con modelos de IA de hasta 200 000 millones de parámetros en su escritorio con 128 GB de memoria de sistema unificada coherente.

SSD

Almacenamiento rápido y seguro.

1 TB of NVMe M.2 self-encrypted storage3 to work efficiently with large files and keep more of your data local and secure.

HP ZGX Nano AI Station

(Ref.: CZ9J7ET)

NUEVO

WIFI

16GB RAM | 1TB SSD | NVIDIA Blackwell

PVPs Recomendados (Habitual/Actual)*	4399€
Procesador	Súper chip NVIDIA® GB10 Grace Blackwell (Arm de 20 núcleos, 10 Cortex-X925 y 10 Cortex-A725)
Memoria RAM	LPDDR5x-8533 MT/s de 128 GB (integrada)
Disco duro	SSD PCIe® Gen4 NVMe™ TLC SED M.2 de 1 TB
Gráficos	NVIDIA® Blackwell
Puertos	1 conector de alimentación USB Type-C®; 3 USB Type-C® con una velocidad de señal de 20 Gbps; 1 RJ-45 (10 Gbps); 2 QSFP con una velocidad de señal de 200 Gbps; 1 HDMI 2.1a
Conectividad	Tarjeta inalámbrica MediaTek Wi-Fi 7 MT7925 (2x2) con Bluetooth® 5.4
Sistema operativo	SO NVIDIA DGX™
Garantía	3 años Exchange

Workstations Next-Gen IA PC

Z by HP - Z1 Tower G1i

Next-Gen IA PC

	Z1 TWR G1i V-Pro™ Wolf Pro Security Edition	Z1 TWR G1i V-Pro™ Wolf Pro Security Edition	Z1 TWR G1i V-Pro™ Wolf Pro Security Edition
	(Ref.: A40RCET)	(Ref.: CM3T3ET)	(Ref.: B76QPET)
	NUEVO	NUEVO	NUEVO
	intel vPRO, WIFI, intel CORE ULTRA 7, Wolf, Windows 11, 16GB RAM, 512GB SSD	intel vPRO, WIFI, intel CORE ULTRA 7, Wolf, 32GB RAM, 1TB SSD, NVIDIA GEFORCE RTX	intel vPRO, WIFI, intel CORE ULTRA 9, Wolf, 32GB RAM, 1TB SSD, NVIDIA GEFORCE RTX
PVPs Recomendados (Habitual/Actual)*	1349€	2299€	2749€
Procesador	Intel® Core™ Ultra 7 265 V-Pro™ (up to 5.3 GHz with Intel® Turbo Boost Technology, 30 MB L3 cache, 20 cores, 20 threads) Intel® AI Boost (13 NPU TOPS)	Intel® Core™ Ultra 7 265 V-Pro™ (up to 5.3 GHz with Intel® Turbo Boost Technology, 30 MB L3 cache, 20 cores, 20 threads) Intel® AI Boost (13 NPU TOPS)	Intel® Core™ Ultra 9 285 V-Pro™ (up to 5.6 GHz with Intel® Turbo Boost Technology, 36 MB L3 cache, 24 cores, 24 threads) Intel® AI Boost (13 NPU TOPS)
Memoria RAM	16 GB DDR5-5600 MT/s (1 x 16 GB)	32GB (1x32GB) DDR5 5600 UDIMM Memory	32GB (1x32GB) DDR5 5600 UDIMM Memory
Disco Duro	512 GB PCIe® Gen4 NVMe™ M.2 Solid State Drive	1TB 2280 PCIe NVMe Value Solid State Drive	1TB 2280 PCIe NVMe Value Solid State Drive
Gráficos	Intel® Graphics	NVIDIA GeForce RTX™ 5060 8 GB GDDR7 FH PCIe x16 Graphics	NVIDIA GeForce RTX™ 5060 Ti 16 GB GDDR7 FH PCIe x16 Graphics
Puertos	2 USB Type-C® 20Gbps signaling rate; 4 USB Type-A 10Gbps signaling rate; 1 headphone/microphone combo, 2 USB Type-A 5Gbps signaling rate; 1 HDMI 2.1; 1 RJ-45; 1 audio line-in/line-out; 3 USB 2.0 Type-A; 2 DisplayPort™ 2.1, 2 USB Type-C® 10Gbps signaling rate		
Conectividad	Tarjeta inalámbrica Intel® Wi-Fi 7 BE200 (2x2) con Bluetooth® 5.4, vPro®	Intel® Wi-Fi 7 BE200 (2x2) and Bluetooth® 5.4 wireless card, vPro®	Intel® Wi-Fi 7 BE200 (2x2) and Bluetooth® 5.4 wireless card, vPro®
Fuente de alimentación	500 W external power adapter, up to 90% efficiency, active PFC	500 W external power adapter, up to 90% efficiency, active PFC	500 W external power adapter, up to 90% efficiency, active PFC
Seguridad	HP 1 Year Wolf Pro Security Edition Service, HP Sure Admin, HP Sure Click, HP Sure Run, HP Sure Sense, HP Sure Recover, HP Sure Start, HP Tamper Lock, Activación de ordenador de núcleo seguro		
Sistema Operativo	Windows 11 Pro 64	Windows 11 Pro 64	Windows 11 Pro 64 High End
Contenido de la caja	HP 125 v2 Wired Keyboard; HP 125 Wired Mouse	HP 125 v2 Wired Keyboard; HP 125 Wired Mouse	HP 320K Wired Keyboard
Garantía	HP 3 year Onsite Workstation Bundled Support	HP 3 year Onsite Workstation Bundled Support	HP 3 year Onsite Workstation Bundled Support
EXPANSIÓN	Completa tu producto (más opciones de compatibilidad en las páginas 78, 79, 80 y 81)		
Protege tu Inversión con HP Care Pack	Servicio de Asistencia in situ HP de 4 años con detección predictiva de problemas y alertas (UJ0T0E)		69€

Windows Autopilot

Más info

AY228AA	Standalone Device Registration Service - ¡HP lo hace por ti!	7€
AY229AA	HP PKID Reporting Service - ¡Quiero hacerlo por mi mismo!	3,5€
AY230AA	HP Hardware Hash Reporting Service - ¡Quiero hacerlo por mi mismo!	3,5€

*PVP's recomendados de promo sin IVA ni Compensación por Copia Privada. Precios y Promociones vigentes hasta finales de Marzo de 2026. Promoción no acumulable a otras promociones o precios especiales. Se puede incluir software y hardware de terceros. Las promociones sobre el mismo producto no son acumulables entre sí. Información sólo para Distribuidores. Se muestra el producto previo al lanzamiento, que está sujeto a cambios. Las apps se venden por separado. La imagen muestra una pantalla de salvapantallas o Windows 11.

Workstations Next-Gen IA PC

Z by HP - Z2 Mini G1i

Next-Gen IA PC

	Z2 Mini G1i V-Pro™ Wolf Pro Security Edition	Z2 Mini G1i V-Pro™ Wolf Pro Security Edition	Z2 Mini G1i V-Pro™ Wolf Pro Security Edition	
	(Ref.: A40M7ET)	(Ref.: A40M5ET)	(Ref.: A40M6ET)	
	NUEVO	NUEVO	NUEVO	OFERTA
	intel vPRO, WIFI, intel CORE ULTRA 7, Wolf	intel vPRO, WIFI, intel CORE ULTRA 7, Wolf	intel vPRO, WIFI, intel CORE ULTRA 9, Wolf	
Windows 11	16GB RAM, 512GB SSD, NVIDIA GEFORCE RTX	32GB RAM, 1TB SSD, NVIDIA GEFORCE RTX	48GB RAM, 1TB SSD, NVIDIA GEFORCE RTX	
PVPs Recomendados (Habitual/Actual)*	1849€	2449€	~~3199€~~	3649€
Procesador	Intel® Core™ Ultra 7 265 with Intel® Graphics (1.8 GHz E-core base frequency, 2.4 GHz P-core base frequency, up to 4.6 GHz E-core Max Turbo frequency, up to 5.2 GHzP-core Max Turbo frequency, 30 MB L3 cache, 8 P-cores and 12 E-cores, 20 threads	Intel® Core™ Ultra 7 265 with Intel® Graphics (1.8 GHz E-core base frequency, 2.4 GHz P-core base frequency, up to 4.6 GHz E-core Max Turbo frequency, up to 5.2 GHzP-core Max Turbo frequency, 30 MB L3 cache, 8 P-cores and 12 E-cores, 20 threads	Intel® Core™ Ultra 9 285K with Intel® Graphics (3.2 GHz E-core base frequency, 3.7 GHz P-core base frequency, up to 4.6 GHz E-core Max Turbo frequency, up to 5.5 GHzP-core Max Turbo frequency, 36 MB L3 cache, 8 P-cores and 16 E-cores, 24 threads)	
Memoria RAM	16GB (1x16GB). Asignación de memoria variable entre RAM y VRAM[1]	32GB (1x32GB). Asignación de memoria variable entre RAM y VRAM[1]	48GB (1x48GB). Asignación de memoria variable entre RAM y VRAM[1]	
Disco Duro	512 GB PCIe® NVMe™ Value M.2 SSD	1 TB PCIe® NVMe™ Value M.2 SSD	1 TB PCIe® NVMe™ Value M.2 SSD	
Gráficos	NVIDIA RTX™ A1000 (8 GB GDDR6 dedicated)	NVIDIA RTX™ 2000 Ada Generation (16 GB GDDR6 dedicados)	NVIDIA RTX™ 4000 Ada Generation (16 GB GDDR6 dedicated)	
Puertos	2 USB Type-C® 20Gbps signaling rate; 1 headphone/ microphone combo; 1 USB Type-A 10Gbps signaling rate (1 charging); 3 USB Type-A 10Gbps signaling rate; 2 DisplayPort™ 1.4; 1 RJ-45; 1 Dual SuperSpeed USB Type-A 5Gbps signalingrate; 1 Dual USB Type-A 10Gbps signaling rate	2 USB Type-C® 20Gbps signaling rate; 1 headphone/ microphone combo; 1 USB Type-A 10Gbps signaling rate (1 charging); 3 USB Type-A 10Gbps signaling rate; 2 DisplayPort™ 1.4; 1 RJ-45; 1 Dual SuperSpeed USB Type-A 5Gbps signalingrate; 1 Dual USB Type-A 10Gbps signaling rate	2 USB Type-C® 20Gbps signaling rate; 1 headphone/ microphone combo; 1 USB Type-A 10Gbps signaling rate (1 charging); 3 USB Type-A 10Gbps signaling rate; 2 DisplayPort™ 1.4; 1 RJ-45; 1 Dual SuperSpeed USB Type-A 5Gbps signalingrate; 1 Dual USB Type-A 10Gbps signaling rate	
Conectividad	Tarjeta inalámbrica Intel® Wi-Fi 7 BE200 (2x2) con Bluetooth® 5.4, sin vPro®	Tarjeta inalámbrica Intel® Wi-Fi 7 BE200 (2x2) con Bluetooth® 5.4, sin vPro®		
Fuente de alimentación	280 W external power adapter, up to 89% average efficiency, active PFC	280 W external power adapter, up to 89% average efficiency, active PFC	280 W external power adapter, up to 89% average efficiency, active PFC	
Seguridad	HP Wolf Pro Security Edition (1 year); HP Secure Erase; HP Sure Click; HP BIOSphere Gen6; HP Sure Admin; Hood Sensor Optional Kit;HP Client Security Manager Gen6; HP Sure Start Gen7; HP Sure Recover Gen4; HP Sure Sense Gen2; HP Sure Run Gen5			
Sistema Operativo	Windows 11 Pro 64	Windows 11 Pro 64	Windows 11 Pro 64	
Contenido de la caja	HP 320K v2 Keyboard/ HP Wired 320M Mouse	HP 320K v2 Keyboard/ HP Wired 320M Mouse	HP 320K v2 Keyboard/ HP Wired 320M Mouse	
Garantía	HP 3y NBD Onsite WS Bundle HW Supp	HP 3y NBD Onsite WS Bundle HW Supp	HP 3y NBD Onsite WS Bundle HW Supp	

Este mes, 100€ de dto. en Z2 Mini G1i V-Pro™ Wolf Pro Security Edition (Ref.: A40M6ET)

EXPANSIÓN	Completa tu producto (más opciones de compatibilidad en las páginas 78, 79, 80 y 81)	
Protege tu Inversión con HP Care Pack	Servicio de Asistencia in situ HP de 4 años con detección predictiva de problemas y alertas (UJ0T0E)	69€

Windows Autopilot

Más info

AY228AA	Standalone Device Registration Service - ¡HP lo hace por ti!	7€
AY229AA	HP PKID Reporting Service - ¡Quiero hacerlo por mi mismo!	3,5€
AY230AA	HP Hardware Hash Reporting Service - ¡Quiero hacerlo por mi mismo!	3,5€

1.- La asignación dinámica de la RAM y VRAM se realiza a nivel BIOS.

*PVP's recomendados de promo sin IVA ni Compensación por Copia Privada. Precios y Promociones vigentes hasta finales de Marzo de 2026. Promoción no acumulable a otras promociones o precios especiales. Se puede incluir software y hardware de terceros. Las promociones sobre el mismo producto no son acumulables entre sí. Información sólo para Distribuidores. Se muestra el producto previo al lanzamiento, que está sujeto a cambios. Las apps se venden por separado. La imagen muestra una pantalla de salvapantallas o Windows 11.

Next-Gen IA PC

Top Value Computing
Marzo 2026

HP Z2 Mini G1a

Rendimiento de nivel avanzado para desafiar lo que es posible.

El procesador AMD Ryzen™ AI Max PRO ofrece capacidades equivalentes a gráficos Nvidia RTX 3000 Ada o GeForce 4070.

Arquitectura de memoria unificada con un máximo de 128 GB, permite asignar hasta 96 GB de memoria exclusivamente a la GPU para abordar proyectos 3D complejos con múltiples aplicaciones ejecutándose al mismo tiempo.

Descarga y ejecuta tareas de productividad localmente con hasta 50 TOPS NPU, mientras enfrentas flujos de trabajo profesionales potenciados por IA, más exigentes y avanzados.

El rendimiento transformador se integra en un ordenador compacto con IA de próxima generación para llevar a cabo proyectos complejos acelerados por IA como nunca antes.

Ejecuta Copilot de manera local, con mejor rendimiento y eficiencia.

HP Z2 Mini G1a Workstation revolucionar IA

Productividad a otro nivel para desafiar lo que parecía imposible.

Aborda flujos de trabajo que antes no eran posibles en un portátil con el procesador AMD Ryzen™ AI Max PRO Series, hasta 16 núcleos de CPU, gráficos de alto rendimiento y 128 GB de memoria para modelar y renderizar de manera simultánea.

Compacta y elegante. Cabe en cualquier sitio.

Lleva los flujos de trabajo de escritorio a cualquier sitio con el Z2 Mini más compacto de la historia. Asigna hasta 96 GB de RAM para proyectos impulsados por GPU o trabaja con LLMs, todo con la potencia de una batería de ultra-larga duración.

Estación de trabajo compacta de IA superequipada.

Los aceleradores de hardware para IA impulsan cargas de trabajo avanzadas. Descarga y ejecuta tareas de productividad localmente con hasta 50 TOPS de NPU mientras enfrentas nuevos flujos de trabajo potenciados por IA.

Workstations Next-Gen IA PC

Z by HP - Z2 Mini G1a

Next-Gen IA PC

	Z2 Mini G1a	Z2 Mini G1a
	(Ref.: A40N0ET)	(Ref.: A40N1ET)
	NUEVO / DATA SCIENCE STACK MANAGER	NUEVO / DATA SCIENCE STACK MANAGER
	WIFI	WIFI
Windows 11	32GB RAM, 1TB SSD, AMD Radeon Graphics	128GB RAM, 1TB SSD, AMD Radeon Graphics
PVPs Recomendados (Habitual/Actual)*	2499€	2499€
Procesador	AMD Ryzen™ AI MAX PRO 390 (3.2 GHz base clock, up to 5.0 GHz max boost clock, 64 MB L3 cache, 12 cores, 24 threads) with AMD Ryzen™ AI (50 NPU TOPS)	AMD Ryzen™ AI MAX PRO 395 (3.0 GHz base clock, up to 5.1 GHz max boost clock, 64 MB L3 cache, 16 cores, 32 threads) with AMD Ryzen™ AI (50 NPU TOPS)
Memoria RAM	32 GB. Asignación de memoria variable entre RAM y VRAM[1]	128GB. Asignación de memoria variable entre RAM y VRAM[1]
Disco Duro	HP 1TB PCIe-4x4 2280 Value M.2 Solid State Drive	HP 1TB PCIe-4x4 2280 Value M.2 Solid State Drive
Gráficos	AMD Radeon™ Graphics	AMD Radeon™ Graphics
Puertos	2 USB Type-C® 40Gbps signaling rate; 1 headphone/microphone combo; 1 USB Type-A 10Gbps signaling rate (1 charging); 2 USB Type-A; 2 Mini DisplayPort™ 2.1 UHBR10; 1 2.5GbE AMT; 2 USB3-A 10 Gbps signaling rate; 1 USB Type-C 10Gbps signaling rate/alt DP mode; 2 Flex IO	2 USB Type-C® 40Gbps signaling rate; 1 headphone/microphone combo; 1 USB Type-A 10Gbps signaling rate (1 charging); 2 USB Type-A; 2 Mini DisplayPort™ 2.1 UHBR10; 1 2.5GbE AMT; 2 USB3-A 10 Gbps signaling rate; 1 USB Type-C 10Gbps signaling rate/alt DP mode; 2 Flex IO
Conectividad	Mediatek MT7925 Wi-Fi 7 +Bluetooth 5.4 AIM-T WW WLAN	Mediatek MT7925 Wi-Fi 7 +Bluetooth 5.4 AIM-T WW WLAN
Fuente de alimentación	300W Z2 Mini EPA92 Power Supply	300W Z2 Mini EPA92 Power Supply
Seguridad	HP Wolf Pro Security Edition (1 year); HP Secure Erase; HP Sure Click; HP BIOSphere Gen6; HP Sure Admin; Hood Sensor Optional Kit;HP Client Security Manager Gen6; HP Sure Start Gen7; HP Sure Recover Gen4; HP Sure Sense Gen2; HP Sure Run Gen5	
Sistema Operativo	Windows SL2: Windows 11 Pro 64 NextGen Premium	Windows SL2: Windows 11 Pro 64 NextGen Premium
Contenido de la caja	HP 320K v2 Keyboard; HP Wired 320M Mouse	HP 320K v2 Keyboard; HP Wired 320M Mouse
Garantía	HP 3 year Onsite Workstation Bundled Support	HP 3 year Onsite Workstation Bundled Support
EXPANSIÓN	Completa tu producto (más opciones de compatibilidad en las páginas 78, 79, 80 y 81)	
Protege tu Inversión con HP Care Pack	Servicio de Asistencia in situ HP de 4 años con detección predictiva de problemas y alertas (UJ0T0E)	69€

Windows Autopilot

Más info

AY228AA	Standalone Device Registration Service - ¡HP lo hace por ti!	7€
AY229AA	HP PKID Reporting Service - ¡Quiero hacerlo por mi mismo!	3,5€
AY230AA	HP Hardware Hash Reporting Service - ¡Quiero hacerlo por mi mismo!	3,5€

1.- La asignación dinámica de la RAM y VRAM se realiza a nivel BIOS.

*PVP's recomendados de promo sin IVA ni Compensación por Copia Privada. Precios y Promociones vigentes hasta finales de Marzo de 2026. Promoción no acumulable a otras promociones o precios especiales. Se puede incluir software y hardware de terceros. Las promociones sobre el mismo producto no son acumulables entre sí. Información sólo para Distribuidores. Se muestra el producto previo al lanzamiento, que está sujeto a cambios. Las apps se venden por separado. La imagen muestra una pantalla de salvapantallas o Windows 11.

Workstations Next-Gen IA PC

Z by HP - Z2 TWR G1i

Next-Gen IA PC

	Z2 TWR G1i Wolf Pro Security Edition (Ref.: D6BR6ET)	Z2 TWR G1i Wolf Pro Security Edition (Ref.: D72JDET)
	NUEVO / DATA SCIENCE READY	NUEVO / DATA SCIENCE READY
	WIFI; intel CORE ULTRA 7; Wolf; Windows 11; 32GB RAM; 1TB SSD; NVIDIA Blackwell RTX	WIFI; intel CORE ULTRA 9; Wolf; 64GB RAM; 1TB SSD; NVIDIA Blackwell RTX
PVPs Recomendados (Habitual/Actual)*	2799€	4549€
Procesador	Intel® Core™ Ultra 7 265K (hasta 5,5 GHz con tecnología Intel® Turbo Boost, 30 MB de caché L3, 20 núcleos, 20 hilos); Intel® AI Boost (13 NPU TOPS)	Intel® Core™ Ultra 9 285 (hasta 5,6 GHz con tecnología Intel® Turbo Boost, 36 MB de memoria caché L3, 24 núcleos y 24 subprocesos); Intel® AI Boost (13 NPU TOPS)
Memoria RAM	32 GB DDR5-5600 MT/s NECC (1 x 32 GB)	DDR5-5600 MT/s NECC de 64 GB (2 x 32 GB)
Disco Duro	SSD HP 1TB 2280 PCIe-4x4 Val M.2	SSD HP 1TB 2280 PCIe-4x4 Val M.2
Gráficos	NVIDIA RTX™ Pro 2000 Blackwell Generation (memoria GDDR7 de 16 GB exclusiva)	NVIDIA RTX™ Pro 4000 Blackwell Generation (memoria GDDR7 de 24 GB exclusivos)
Puertos	2 USB Type-C® con una velocidad de señalización de 20 Gbps; 4 USB Type-A con una velocidad de señalización de 10 Gbps; 1 combo de auriculares/micrófono; 2 puertos USB Type-A con una velocidad de señalización de 10 Gbps; 2 puertos DisplayPort™ 1.4; 1 RJ-45; 1 línea de entrada/salida de audio; 3 puertos USB Type-A con una velocidad de señalización de 480 Mbps	
Conectividad	Tarjeta inalámbrica Intel® Wi-Fi 7 BE200 (2x2) con Bluetooth® 5.4, sin vPro®	Tarjeta inalámbrica Intel® Wi-Fi 7 BE200 (2x2) con Bluetooth® 5.4, sin vPro®
Fuente de alimentación	Adaptador de alimentación interna de 700 W, hasta un 92 % de eficiencia y PFC activo	Adaptador de alimentación interna de 700 W, hasta un 92 % de eficiencia y PFC activo
Seguridad	HP Wolf Pro Security Edition - 1 Year; HP Secure Erase; HP Sure Run; HP Tamper Lock; HP Sure Click; HP BIOSphere Gen6; HP Sure Admin; Kit opcional de sensor de cubierta; HP Client Security Manager Gen6; HP Sure Start; HP Sure Recover; HP Sure Sense	
Sistema Operativo	Windows 11 Pro SL2	Windows 11 Pro SL2
Contenido de la caja	Teclado con cable HP 320K; Ratón con cable HP 320M	Teclado con cable HP 320K; Ratón con cable HP 320M
Garantía	HP 3 year Onsite Workstation Bundled Support	HP 3 year Onsite Workstation Bundled Support

EXPANSIÓN		
Protege tu Inversión con HP Care Pack	Servicio de Asistencia in situ HP de 4 años con detección predictiva de problemas y alertas (UJ0T0E)	69€

Windows Autopilot

Más info

AY228AA	Standalone Device Registration Service - ¡HP lo hace por ti!	7€
AY229AA	HP PKID Reporting Service - ¡Quiero hacerlo por mi mismo!	3,5€
AY230AA	HP Hardware Hash Reporting Service - ¡Quiero hacerlo por mi mismo!	3,5€

*PVP's recomendados de promo sin IVA ni Compensación por Copia Privada. Precios y Promociones vigentes hasta finales de Marzo de 2026. Promoción no acumulable a otras promociones o precios especiales. Se puede incluir software y hardware de terceros. Las promociones sobre el mismo producto no son acumulables entre sí. Información sólo para Distribuidores. Se muestra el producto previo al lanzamiento, que está sujeto a cambios. Las apps se venden por separado. La imagen muestra una pantalla de salvapantallas o Windows 11.

Workstations Next-Gen IA PC

Z by HP - Z2 TWR G1i

Next-Gen IA PC

	Z2 TWR G1i V-Pro™	Z2 TWR G1i V-Pro™	Z2 TWR G1i V-Pro™	Z2 TWR G1i V-Pro™
	(Ref.: B76Q8ET)	(Ref.: D4CU4ET)	(Ref.: B76Q9ET)	(Ref.: D4CU8ET)
	DATA SCIENCE STACK MANAGER	NUEVO / DATA SCIENCE STACK MANAGER	DATA SCIENCE STACK MANAGER	NUEVO / DATA SCIENCE STACK MANAGER
	WIFI, intel vPRO, intel Core Ultra 7, Windows 11, 64GB RAM, 1TB SSD, Intel ARC	WIFI, intel vPRO, intel Core Ultra 7, 64GB RAM, 1TB SSD, Intel ARC	WIFI, intel vPRO, intel Core Ultra 9, 64GB RAM, 1TB SSD, Intel ARC	WIFI, intel vPRO, intel Core Ultra 9, 64GB RAM, 1TB SSD, Intel ARC
PVPs Recomendados (Habitual/Actual)*	1899€	2049€	3799€	3149€
Procesador	Intel® Core™ Ultra 7 265K V-Pro™ (up to 5.5 GHz with Intel® Turbo Boost Technology, 30 MB L3 cache, 20 cores, 20 threads) Intel® AI Boost (13 NPU TOPS)	Intel® Core™ Ultra 7 265K V-Pro™ (up to 5.5 GHz with Intel® Turbo Boost Technology, 30 MB L3 cache, 20 cores, 20 threads) Intel® AI Boost (13 NPU TOPS)	Intel® Core™ Ultra 9 285K with Intel® Graphics (3.2 GHz E-core base frequency, 3.7 GHz P-core base frequency, up to 4.6 GHz E-core Max Turbo frequency, up to 5.5 GHzP-core Max Turbo frequency, 36 MB L3 cache, 8 P-cores and 16 E-cores, 24 threads)	Intel® Core™ Ultra 9 285K with Intel® Graphics (3.2 GHz E-core base frequency, 3.7 GHz P-core base frequency, up to 4.6 GHz E-core Max Turbo frequency, up to 5.5 GHzP-core Max Turbo frequency, 36 MB L3 cache, 8 P-cores and 16 E-cores, 24 threads)
Memoria RAM	64GB (2x32GB) DDR5 5600 UDIMM NECC Memory	64GB (1x64GB) DDR5 5600 UDIMM NECC Memory	64GB (2x32GB) DDR5 5600 UDIMM NECC Memory	64GB (1x64GB) DDR5 6400 UDIMM NECC Memory
Disco Duro	HP 1TB PCIe-4x4 2280 Value M.2 Solid State Drive	HP 1TB PCIe-4x4 2280 Value M.2 Solid State Drive	HP 1TB PCIe-4x4 2280 Value M.2 Solid State Drive	HP 1TB PCIe-4x4 2280 Value M.2 Solid State Drive
Gráficos	Intel® Arc™ Xe-LPG Graphics 32EU	Intel® Arc™ Xe-LPG Graphics 32EU	Intel® Arc™ Xe-LPG Graphics 32EU	Intel® Arc™ Xe-LPG Graphics 32EU
Puertos	4 SuperSpeed USB Std-A 10Gbps port; 2 SuperSpeed USB Type-C® 20Gbps port (charge supports up to 5V/3A); 2 SuperSpeed USB Std-A 10Gbps port; 3 High-speed USB Std-A 480Mbps port; Dual Type-C 3.2 Gen2 15W Out Flex IO	4 SuperSpeed USB Std-A 10Gbps port; 2 SuperSpeed USB Type-C® 20Gbps port (charge supports up to 5V/3A); 2 SuperSpeed USB Std-A 10Gbps port; 3 High-speed USB Std-A 480Mbps port; Dual Type-C 3.2 Gen2 15W Out Flex IO	4 SuperSpeed USB Std-A 10Gbps port; 2 SuperSpeed USB Type-C® 20Gbps port (charge supports up to 5V/3A); 2 SuperSpeed USB Std-A 10Gbps port; 3 High-speed USB Std-A 480Mbps port	4 SuperSpeed USB Std-A 10Gbps port; 2 SuperSpeed USB Type-C® 20Gbps port (charge supports up to 5V/3A); 2 SuperSpeed USB Std-A 10Gbps port; 3 High-speed USB Std-A 480Mbps port
Conectividad	Tarjeta inalámbrica Intel® Wi-Fi 7 BE200 (2x2) con Bluetooth® 5.4, sin vPro®	Tarjeta inalámbrica Intel® Wi-Fi 7 BE200 (2x2) con Bluetooth® 5.4, sin vPro®	Tarjeta inalámbrica Intel® Wi-Fi 7 BE200 (2x2) con Bluetooth® 5.4, sin vPro®	Tarjeta inalámbrica Intel® Wi-Fi 7 BE200 (2x2) con Bluetooth® 5.4, sin vPro®
Fuente de alimentación	1200W wide-ranging, active. Power Factor Correction, 92% Efficiency	1200W wide-ranging, active. Power Factor Correction, 92% Efficiency	1200W wide-ranging, active. Power Factor Correction, 92% Efficiency	1200W wide-ranging, active. Power Factor Correction, 92% Efficiency
Seguridad	HP Wolf Pro Security Edition - 1 Year; HP Client Security Suite including Credential Manager, HP Password Manager, HP Spare Key; HP Power On Authentication; Microsoft Defender; HP Secure Erase; HP Sure Click; HP Sure Sense; HP Sure Run; HP Sure Recover; HP Sure Start; HP Tamper Lock; HP Sure Admin; HP Client Security Manager; Hood Sensor Optional Kit			
Sistema Operativo	Windows SL2: Windows 11 Pro 64	Windows SL2: Windows 11 Pro 64	Windows SL2: Windows 11 Pro 64 High End	Windows SL2: Windows 11 Pro 64High End
Contenido de la caja	HP 320K v2 Keyboard; HP Wired 320M Mouse	HP 320K v2 Keyboard; HP Wired 320M Mouse	HP 725 Multi-Device Rechargeable Wireless Keyboard and Mouse Combo	HP 725 Multi-Device Rechargeable Wireless Keyboard and Mouse Combo
Garantía	HP 3 year Onsite Workstation Bundled Support	HP 3 year Onsite Workstation Bundled Support	HP 3 year Onsite Workstation Bundled Support	HP 3 year Onsite Workstation Bundled Support

EXPANSIÓN

Completa tu producto (más opciones de compatibilidad en las páginas 78, 79, 80 y 81)

Protege tu Inversión con HP Care Pack

Servicio de Asistencia in situ HP de 4 años con detección predictiva de problemas y alertas (UJ0T0E) 69€

Windows Autopilot

Más info

AY228AA	Standalone Device Registration Service - ¡HP lo hace por ti!	7€
AY229AA	HP PKID Reporting Service - ¡Quiero hacerlo por mi mismo!	3,5€
AY230AA	HP Hardware Hash Reporting Service - ¡Quiero hacerlo por mi mismo!	3,5€

*PVP's recomendados de promo sin IVA ni Compensación por Copia Privada. Precios y Promociones vigentes hasta finales de Marzo de 2026. Promoción no acumulable a otras promociones o precios especiales. Se puede incluir software y hardware de terceros. Las promociones sobre el mismo producto no son acumulables entre sí. Información sólo para Distribuidores. Se muestra el producto previo al lanzamiento, que está sujeto a cambios. Las apps se venden por separado. La imagen muestra una pantalla de salvapantallas o Windows 11.

Workstations Next-Gen IA PC

Z by HP - Z2 SSF G1i y Z2 TWR G1i

Next-Gen IA PC

	Z2 SSF G1i V-Pro™ Wolf Pro Security Edition	Z2 SSF G1i V-Pro™ Wolf Pro Security Edition	Z2 TWR G1i V-Pro™ Wolf Pro Security Edition	Z2 TWR G1i V-Pro™ Wolf Pro Security Edition	Z2 TWR G1i V-Pro™ Wolf Pro Security Edition
	(Ref.: A40NGET)	(Ref.: D4CU3ET)	(Ref.: A40NTET)	(Ref.: D4CU6ET)	(Ref.: A40T9ET)
		NUEVO	DATA SCIENCE STACK MANAGER	NUEVO / DATA SCIENCE STACK MANAGER	DATA SCIENCE STACK MANAGER
	WIFI, intel vPRO, intel CORE ULTRA 7, Wolf, Windows 11, 32GB RAM, 1TB SSD, intel ARC	WIFI, intel vPRO, intel CORE ULTRA 7, Wolf, 48GB RAM, 1TB SSD, intel ARC	WIFI, intel vPRO, intel CORE ULTRA 7, Wolf, 32GB RAM, 1TB SSD, intel ARC	WIFI, intel vPRO, intel CORE ULTRA 7, Wolf, 48GB RAM, 1TB SSD, intel ARC	WIFI, intel vPRO, intel CORE ULTRA 9, Wolf, 32GB RAM, 1TB SSD, intel ARC
PVPs Recomendados (Habitual/Actual)*	1799€	2099€	1899€	2149€	2249€
Procesador	Intel® Core™ Ultra 7 265 V-Pro™ (up to 5.3 GHz with Intel® Turbo Boost Technology, 30 MB L3 cache, 20 cores, 20 threads) Intel® AI Boost (13 NPU TOPS)	Intel® Core™ Ultra 7 265 V-Pro™ (up to 5.3 GHz with Intel® Turbo Boost Technology, 30 MB L3 cache, 20 cores, 20 threads) Intel® AI Boost (13 NPU TOPS)	Intel® Core™ Ultra 7 265 V-Pro™ (up to 5.3 GHz with Intel® Turbo Boost Technology, 30 MB L3 cache, 20 cores, 20 threads) Intel® AI Boost (13 NPU TOPS)	Intel® Core™ Ultra 7 265 V-Pro™ (up to 5.3 GHz with Intel® Turbo Boost Technology, 30 MB L3 cache, 20 cores, 20 threads) Intel® AI Boost (13 NPU TOPS)	Intel® Core™ Ultra 9 285 V-Pro™ (up to 5.6 GHz with Intel® Turbo Boost Technology, 36 MB L3 cache, 24 cores, 24 threads) Intel® AI Boost (13 NPU TOPS)
Memoria RAM	32GB (1x32GB) DDR5 5600 UDIMM NECC	48GB (1x48GB) DDR5 5600 UDIMM NECC	32GB (1x32GB) DDR5 5600 UDIMM NECC	48GB (1x48GB) DDR5 5600 UDIMM NECC	32GB (1x32GB) DDR5 5600 UDIMM NECC
Disco Duro	HP 1TB PCIe-4x4 2280 Value M.2 SSD	HP 1TB PCIe-4x4 2280 Value M.2 SSD	HP 1TB PCIe-4x4 2280 Value M.2 SSD	HP 1TB PCIe-4x4 2280 Value M.2 SSD	Z Turbo 1TB PCIe-4x4 2280 TLC M.2 SSD
Gráficos	Intel® Arc™ Xe-LPG Graphics 32EU	Intel® Arc™ Xe-LPG Graphics 32EU	Intel® Arc™ Xe-LPG Graphics 32EU	Intel® Arc™ Xe-LPG Graphics 32EU	Intel® Arc™ Xe-LPG Graphics 32EU
Puertos	4 SuperSpeed USB Std-A 10Gbps port; 2 SuperSpeed USB Type-C® 20Gbps port (charge supports up to 5V/3A); 2 SuperSpeed USB Std-A 5Gbps port; 3 High-speed USB Std-A 480Mbps port	4 SuperSpeed USB Std-A 10Gbps port; 2 SuperSpeed USB Type-C® 20Gbps port (charge supports up to 5V/3A); 2 SuperSpeed USB Std-A 5Gbps port; 3 High-speed USB Std-A 480Mbps port	4 SuperSpeed USB Std-A 10Gbps port; 2 SuperSpeed USB Type-C® 20Gbps port (charge supports up to 5V/3A); 2 SuperSpeed USB Std-A 10Gbps port; 3 High-speed USB Std-A 480Mbps port; 2x Type-A USB 3.1 Gen1 Flex IO	4 SuperSpeed USB Std-A 10Gbps port; 2 SuperSpeed USB Type-C® 20Gbps port (charge supports up to 5V/3A); 2 SuperSpeed USB Std-A 10Gbps port; 3 High-speed USB Std-A 480Mbps port; 2x Type-A USB 3.1 Gen1 Flex IO	4 SuperSpeed USB Std-A 10Gbps port; 2 SuperSpeed USB Type-C® 20Gbps port (charge supports up to 5V/3A); 2 SuperSpeed USB Std-A 10Gbps port; 3 High-speed USB Std-A 480Mbps port; DisplayPort 2.1 BTB Flex IO
Conectividad	Tarjeta inalámbrica Intel® Wi-Fi 7 BE200 (2x2) con Bluetooth® 5.4, sin vPro®	Tarjeta inalámbrica Intel® Wi-Fi 7 BE200 (2x2) con Bluetooth® 5.4, sin vPro®	Tarjeta inalámbrica Intel® Wi-Fi 7 BE200 (2x2) con Bluetooth® 5.4, sin vPro®	Tarjeta inalámbrica Intel® Wi-Fi 7 BE200 (2x2) con Bluetooth® 5.4, sin vPro®	Tarjeta inalámbrica Intel® Wi-Fi 7 BE200 (2x2) con Bluetooth® 5.4, sin vPro®
Fuente de alimentación	500W wide-ranging, active Power Factor Correction, 92% Efficiency	500W wide-ranging, active Power Factor Correction, 92% Efficiency	700W wide-ranging, active. Power Factor Correction, 92% Efficiency	700W wide-ranging, active. Power Factor Correction, 92% Efficiency	700W wide-ranging, active. Power Factor Correction, 92% Efficiency
Seguridad	HP Wolf Pro Security Edition - 1 Year; HP Client Security Suite including Credential Manager, HP Password Manager, HP Spare Key; HP Power On Authentication; Microsoft Defender; HP Secure Erase; HP Sure Click; HP Sure Sense; HP Sure Run; HP Sure Recover; HP Sure Start; HP Tamper Lock; HP Sure Admin; HP Client Security Manager; Hood Sensor Optional Kit				
Sistema Operativo	Windows 11 Pro 64	Windows 11 Pro 64	Windows SL2: Windows 11 Pro 64	Windows SL2: Windows 11 Pro 64	Windows SL2: Windows 11 Pro 64 High End
Contenido de la caja	HP 320K v2 Keyboard; HP Wired 320M Mouse	HP 320K v2 Keyboard; HP Wired 320M Mouse	HP 320K v2 Keyboard; HP Wired 320M Mouse	HP 320K v2 Keyboard; HP Wired 320M Mouse	HP 320K v2 Keyboard; HP Wired 320M Mouse
Garantía	HP 3 year Onsite Workstation Bundled Support	HP 3 year Onsite Workstation Bundled Support	HP 3 year Onsite Workstation Bundled Support	HP 3 year Onsite Workstation Bundled Support	HP 3 year Onsite Workstation Bundled Support

EXPANSIÓN	Completa tu producto (más opciones de compatibilidad en las páginas 78, 79, 80 y 81)	
Protege tu Inversión con HP Care Pack	Servicio de Asistencia in situ HP de 4 años con detección predictiva de problemas y alertas (UJ0T0E)	69€

Windows Autopilot

Más info

AY228AA	Standalone Device Registration Service - ¡HP lo hace por ti!	7€
AY229AA	HP PKID Reporting Service - ¡Quiero hacerlo por mi mismo!	3,5€
AY230AA	HP Hardware Hash Reporting Service - ¡Quiero hacerlo por mi mismo!	3,5€

*PVP's recomendados de promo sin IVA ni Compensación por Copia Privada. Precios y Promociones vigentes hasta finales de Marzo de 2026. Promoción no acumulable a otras promociones o precios especiales. Se puede incluir software y hardware de terceros. Las promociones sobre el mismo producto no son acumulables entre sí. Información sólo para Distribuidores. Se muestra el producto previo al lanzamiento, que está sujeto a cambios. Las apps se venden por separado. La imagen muestra una pantalla de salvapantallas o Windows 11.

Workstations Next-Gen IA PC

Z by HP - Z2 SSF G1i y Z2 TWR G1i

Next-Gen IA PC

	Z2 SSF G1i V-Pro™ Wolf Pro Security Edition	Z2 TWR G1i V-Pro™ Wolf Pro Security Edition	Z2 TWR G1i V-Pro™ Wolf Pro Security Edition	Z2 TWR G1i V-Pro™ Wolf Pro Security Edition
	(Ref.: A40QDET)	(Ref.: A40NVET)	(Ref.: A40NXET)	(Ref.: A40PPET)
		DATA SCIENCE STACK MANAGER	DATA SCIENCE STACK MANAGER	DATA SCIENCE STACK MANAGER
	WIFI, intel vPRO, intel CORE ULTRA 7, Wolf, Windows 11, 32GB RAM, 1TB SSD, NVIDIA GEFORCE RTX	WIFI, intel vPRO, intel CORE ULTRA 7, Wolf, 32GB RAM, 1TB SSD, NVIDIA GEFORCE RTX	WIFI, intel vPRO, intel CORE ULTRA 7, Wolf, 32GB RAM, 1TB SSD, NVIDIA GEFORCE RTX	WIFI, intel vPRO, intel CORE ULTRA 9, Wolf, 64GB RAM, 1TB SSD, NVIDIA GEFORCE RTX
PVPs Recomendados (Habitual/Actual)*	1899€	2449€	2649€	4049€
Procesador	Intel® Core™ Ultra 7 265 V-Pro™ (up to 5.3 GHz with Intel® Turbo Boost Technology, 30 MB L3 cache, 20 cores, 20 threads) Intel® AI Boost (13 NPU TOPS)	Intel® Core™ Ultra 7 265 V-Pro™ (up to 5.3 GHz with Intel® Turbo Boost Technology, 30 MB L3 cache, 20 cores, 20 threads) Intel® AI Boost (13 NPU TOPS)	Intel® Core™ Ultra 7 265K V-Pro™ (up to 5.5 GHz with Intel® Turbo Boost Technology, 30 MB L3 cache, 20 cores, 20 threads) Intel® AI Boost (13 NPU TOPS)	Intel® Core™ Ultra 9 285 V-Pro™ (up to 5.6 GHz with Intel® Turbo Boost Technology, 36 MB L3 cache, 24 cores, 24 threads) Intel® AI Boost (13 NPU TOPS)
Memoria RAM	32GB (1x32GB) DDR5 5600 UDIMM NECC Memory	32GB (1x32GB) DDR5 5600 UDIMM NECC Memory	32GB (1x32GB) DDR5 5600 UDIMM NECC Memory	64GB (2x32GB) DDR5 5600 UDIMM NECC Memory
Disco Duro	HP 1TB PCIe-4x4 2280 Value M.2 Solid State Drive	HP 1TB PCIe-4x4 2280 Value M.2 Solid State Drive	HP 1TB PCIe-4x4 2280 Value M.2 Solid State Drive	Z Turbo 1TB PCIe-4x4 2280 TLC M.2 Solid State Drive
Gráficos	NVIDIA RTX A400 4 GB 4mDP Graphics	NVIDIA RTX A1000 8 GB 4mDP Graphics	NVIDIA RTX 2000 Ada 16 GB 4mDP Graphics	NVIDIA RTX 4000 Ada 20 GB 4DP Graphics
Puertos	4 SuperSpeed USB Std-A 10Gbps port; 2 SuperSpeed USB Type-C® 20Gbps port (charge supports up to 5V/3A); 2 SuperSpeed USB Std-A 5Gbps port; 3 High-speed USB Std-A 480Mbps port	4 SuperSpeed USB Std-A 10Gbps port; 2 SuperSpeed USB Type-C® 20Gbps port (charge supports up to 5V/3A); 2 SuperSpeed USB Std-A 10Gbps port; 3 High-speed USB Std-A 480Mbps port; 2x Type-A USB 3.1 Gen1	4 SuperSpeed USB Std-A 10Gbps port; 2 SuperSpeed USB Type-C® 20Gbps port (charge supports up to 5V/3A); 2 SuperSpeed USB Std-A 10Gbps port; 3 High-speed USB Std-A 480Mbps port; 2x Type-A USB 3.1 Gen1	4 SuperSpeed USB Std-A 10Gbps port; 2 SuperSpeed USB Type-C® 20Gbps port (charge supports up to 5V/3A); 2 SuperSpeed USB Std-A 10Gbps port; 3 High-speed USB Std-A 480Mbps port; DisplayPort 2.1 BTB Flex IO
Conectividad	Tarjeta inalámbrica Intel® Wi-Fi 7 BE200 (2x2) con Bluetooth® 5.4, sin vPro®	Tarjeta inalámbrica Intel® Wi-Fi 7 BE200 (2x2) con Bluetooth® 5.4, sin vPro®	Tarjeta inalámbrica Intel® Wi-Fi 7 BE200 (2x2) con Bluetooth® 5.4, sin vPro®	Tarjeta inalámbrica Intel® Wi-Fi 7 BE200 (2x2) con Bluetooth® 5.4, sin vPro®
Fuente de alimentación	500W wide-ranging, active Power Factor Correction, 92% Efficiency	700W wide-ranging, active. Power Factor Correction, 92% Efficiency	700W wide-ranging, active. Power Factor Correction, 92% Efficiency	700W wide-ranging, active. Power Factor Correction, 92% Efficiency
Seguridad	HP Wolf Pro Security Edition - 1 Year; HP Client Security Suite including Credential Manager, HP Password Manager, HP Spare Key; HP Power On Authentication; Microsoft Defender; HP Secure Erase; HP Sure Click; HP Sure Sense; HP Sure Run; HP Sure Recover; HP Sure Start; HP Tamper Lock; HP Sure Admin; HP Client Security Manager; Hood Sensor Optional Kit			
Sistema Operativo	Windows 11 Pro 64	Windows 11 Pro 64	Windows 11 Pro 64	Windows 11 Pro 64 High End
Contenido de la caja	HP 320K v2 Keyboard; HP Wired 320M Mouse	HP 320K v2 Keyboard; HP Wired 320M Mouse	HP 320K v2 Keyboard; HP Wired 320M Mouse	HP 320K v2 Keyboard; HP Wired 320M Mouse
Garantía	HP 3 year Onsite Workstation Bundled Support	HP 3 year Onsite Workstation Bundled Support	HP 3 year Onsite Workstation Bundled Support	HP 3 year Onsite Workstation Bundled Support

EXPANSIÓN	Completa tu producto (más opciones de compatibilidad en las páginas 78, 79, 80 y 81)	
Protege tu Inversión con HP Care Pack	Servicio de Asistencia in situ HP de 4 años con detección predictiva de problemas y alertas (UJ0T0E)	69€

Windows Autopilot

Más info

AY228AA	Standalone Device Registration Service - ¡HP lo hace por ti!	7€
AY229AA	HP PKID Reporting Service - ¡Quiero hacerlo por mi mismo!	3,5€
AY230AA	HP Hardware Hash Reporting Service - ¡Quiero hacerlo por mi mismo!	3,5€

*PVP's recomendados de promo sin IVA ni Compensación por Copia Privada. Precios y Promociones vigentes hasta finales de Marzo de 2026. Promoción no acumulable a otras promociones o precios especiales. Se puede incluir software y hardware de terceros. Las promociones sobre el mismo producto no son acumulables entre sí. Información sólo para Distribuidores. Se muestra el producto previo al lanzamiento, que está sujeto a cambios. Las apps se venden por separado. La imagen muestra una pantalla de salvapantallas o Windows 11.

Workstations Next-Gen IA PC

Z by HP - Z2 SSF G1i y Z2 TWR G1i

Next-Gen IA PC

	Z2 SSF G1i V-Pro™ Wolf Pro Security Edition	Z2 TWR G1i V-Pro™ Wolf Pro Security Edition	Z2 TWR G1i V-Pro™ Wolf Pro Security Edition	Z2 TWR G1i V-Pro™ Wolf Pro Security Edition
	(Ref.: D4CT8ET)	(Ref.: D4CU5ET)	(Ref.: D4CT7ET)	(Ref.: D4CT9ET)
	NUEVO	NUEVO / DATA SCIENCE STACK MANAGER	NUEVO / DATA SCIENCE STACK MANAGER	NUEVO / DATA SCIENCE STACK MANAGER
	WIFI, intel vPRO, intel CORE ULTRA 7, Wolf, Windows 11, 48GB RAM, 1TB SSD, NVIDIA GEFORCE RTX	WIFI, intel vPRO, intel CORE ULTRA 7, Wolf, 48GB RAM, 1TB SSD, NVIDIA GEFORCE RTX	WIFI, intel vPRO, intel CORE ULTRA 7, Wolf, 48GB RAM, 1TB SSD, NVIDIA Blackwell RTX	WIFI, intel vPRO, intel CORE ULTRA 9, Wolf, 48GB RAM, 1TB SSD, NVIDIA Blackwell RTX
PVPs Recomendados (Habitual/Actual)*	2249€	2649€	2999€	4349€
Procesador	Intel® Core™ Ultra 7 265 V-Pro™ (up to 5.3 GHz with Intel® Turbo Boost Technology, 30 MB L3 cache, 20 cores, 20 threads) Intel® AI Boost (13 NPU TOPS)	Intel® Core™ Ultra 7 265 V-Pro™ (up to 5.3 GHz with Intel® Turbo Boost Technology, 30 MB L3 cache, 20 cores, 20 threads) Intel® AI Boost (13 NPU TOPS)	Intel® Core™ Ultra 7 265K V-Pro™ (up to 5.5 GHz with Intel® Turbo Boost Technology, 30 MB L3 cache, 20 cores, 20 threads) Intel® AI Boost (13 NPU TOPS)	Intel® Core™ Ultra 9 285 V-Pro™ (up to 5.6 GHz with Intel® Turbo Boost Technology, 36 MB L3 cache, 24 cores, 24 threads) Intel® AI Boost (13 NPU TOPS)
Memoria RAM	48GB (1x48GB) DDR5 5600 UDIMM NECC Memory	48GB (1x48GB) DDR5 5600 UDIMM NECC Memory	48GB (1x48GB) DDR5 5600 UDIMM NECC Memory	48GB (1x48GB) DDR5 5600 UDIMM NECC Memory
Disco Duro	HP 1TB PCIe-4x4 2280 Value M.2 Solid State Drive	HP 1TB PCIe-4x4 2280 Value M.2 Solid State Drive	HP 1TB PCIe-4x4 2280 Value M.2 Solid State Drive	Z Turbo 1TB PCIe-4x4 2280 TLC M.2 Solid State Drive
Gráficos	NVIDIA® RTX™ A400 (4 GB GDDR6 dedicated)	NVIDIA RTX™ A1000 (8 GB GDDR6 dedicated)	NVIDIA RTX™ Pro 2000 Blackwell Generation (16 GB GDDR7 dedicated)	NVIDIA RTX™ Pro 4000 Blackwell Generation Laptop GPU (16 GB GDDR7 dedicated)
Puertos	4 SuperSpeed USB Std-A 10Gbps port; 2 SuperSpeed USB Type-C® 20Gbps port (charge supports up to 5V/3A); 2 SuperSpeed USB Std-A 5Gbps port; 3 High-speed USB Std-A 480Mbps port	4 SuperSpeed USB Std-A 10Gbps port; 2 SuperSpeed USB Type-C® 20Gbps port (charge supports up to 5V/3A); 2 SuperSpeed USB Std-A 10Gbps port; 3 High-speed USB Std-A 480Mbps port; 2x Type-A USB 3.1 Gen1	4 SuperSpeed USB Std-A 10Gbps port; 2 SuperSpeed USB Type-C® 20Gbps port (charge supports up to 5V/3A); 2 SuperSpeed USB Std-A 10Gbps port; 3 High-speed USB Std-A 480Mbps port; 2x Type-A USB 3.1 Gen1	4 SuperSpeed USB Std-A 10Gbps port; 2 SuperSpeed USB Type-C® 20Gbps port (charge supports up to 5V/3A); 2 SuperSpeed USB Std-A 10Gbps port; 3 High-speed USB Std-A 480Mbps port; DisplayPort 2.1 BTB Flex IO
Conectividad	Tarjeta inalámbrica Intel® Wi-Fi 7 BE200 (2x2) con Bluetooth® 5.4, sin vPro®	Tarjeta inalámbrica Intel® Wi-Fi 7 BE200 (2x2) con Bluetooth® 5.4, sin vPro®	Tarjeta inalámbrica Intel® Wi-Fi 7 BE200 (2x2) con Bluetooth® 5.4, sin vPro®	Tarjeta inalámbrica Intel® Wi-Fi 7 BE200 (2x2) con Bluetooth® 5.4, sin vPro®
Fuente de alimentación	500W wide-ranging, active Power Factor Correction, 92% Efficiency	700W wide-ranging, active. Power Factor Correction, 92% Efficiency	700W wide-ranging, active. Power Factor Correction, 92% Efficiency	700W wide-ranging, active. Power Factor Correction, 92% Efficiency
Seguridad	HP Wolf Pro Security Edition - 1 Year; HP Client Security Suite including Credential Manager, HP Password Manager, HP Spare Key; HP Power On Authentication; Microsoft Defender; HP Secure Erase; HP Sure Click; HP Sure Sense; HP Sure Run; HP Sure Recover; HP Sure Start; HP Tamper Lock; HP Sure Admin; HP Client Security Manager; Hood Sensor Optional Kit			
Sistema Operativo	Windows 11 Pro 64	Windows 11 Pro 64	Windows 11 Pro 64	Windows 11 Pro 64 High End
Contenido de la caja	HP 320K v2 Keyboard; HP Wired 320M Mouse	HP 320K v2 Keyboard; HP Wired 320M Mouse	HP 320K v2 Keyboard; HP Wired 320M Mouse	HP 320K v2 Keyboard; HP Wired 320M Mouse
Garantía	HP 3 year Onsite Workstation Bundled Support	HP 3 year Onsite Workstation Bundled Support	HP 3 year Onsite Workstation Bundled Support	HP 3 year Onsite Workstation Bundled Support
EXPANSIÓN	Completa tu producto (más opciones de compatibilidad en las páginas 78, 79, 80 y 81)			
Protege tu Inversión con HP Care Pack	Servicio de Asistencia in situ HP de 4 años con detección predictiva de problemas y alertas (UJ0T0E)			69€

Windows Autopilot

Más info

AY228AA	Standalone Device Registration Service - ¡HP lo hace por ti!	7€
AY229AA	HP PKID Reporting Service - ¡Quiero hacerlo por mi mismo!	3,5€
AY230AA	HP Hardware Hash Reporting Service - ¡Quiero hacerlo por mi mismo!	3,5€

*PVP's recomendados de promo sin IVA ni Compensación por Copia Privada. Precios y Promociones vigentes hasta finales de Marzo de 2026. Promoción no acumulable a otras promociones o precios especiales. Se puede incluir software y hardware de terceros. Las promociones sobre el mismo producto no son acumulables entre sí. Información sólo para Distribuidores. Se muestra el producto previo al lanzamiento, que está sujeto a cambios. Las apps se venden por separado. La imagen muestra una pantalla de salvapantallas o Windows 11.

Workstations configurables

Z by HP - Z4 y Z6

Con nuevos procesadores Intel® Core™ de 13ª Generación

Windows 11

	Z4 G5 TWR	Z4 G5 TWR	Z6A G5 TWR	Z6A G5 TWR
	(Ref.: 82F54ET)	(Ref.: 82F55ET)	(Ref.: 82F97ET)	(Ref.: D05B1ET)
				NUEVA
	32GB RAM / 1TB SSD	64GB RAM / 1TB SSD	64GB RAM / 1TB SSD	64GB RAM / 1TB SSD
PVPs Recomendados (Habitual/Actual)*	3349€	4399€	6399€	6549€
Procesador	Intel® Xeon® W3-2425 (hasta 4,2 GHz con tecnología Intel® Turbo Boost, 15 MB L3 de caché, 6 núcleos, 12 subprocesos)	Intel® Xeon® W5-2445 (hasta 4,4 GHz con tecnología Intel® Turbo Boost, 26,25 MB de caché L3, 10 núcleos, 20 subprocesos)	AMD Threadripper™ Pro 7965WX (aumento máximo del reloj de hasta 5,3 GHz, 128 MB de caché L3, 24 núcleos, 48 subprocesos)	AMD Threadripper™ Pro 9965WX (aumento máximo del reloj de hasta 5,4 GHz, 128 MB de caché L3, 24 núcleos, 48 subprocesos)
Memoria RAM	32 GB RAM DDR5-4800 MHz ECC (2 x 16 GB)	64 GB RAM DDR5-4800 MHz (2 x 32 GB)	64 GB RAM DDR5-5600 MHz ECC (2 x 32 GB)	64 GB RAM DDR5-5600 MHz ECC (2 x 32 GB)
Disco Duro	Z Turbo 1TB M.2 Solid State Drive	SSD PCIe® NVMe™ TLC M.2 de 1 TB	SSD HP Z Turbo PCIe® Gen4 TLC M.2 de 1 TB	SSD HP Z Turbo PCIe® Gen4 TLC M.2 de 1 TB
Gráficos	Sin gráfica integrada	Sin gráfica integrada	Sin gráfica integrada	Sin gráfica integrada
Puertos	2 SuperSpeed USB Type-C® con velocidad de señal de 20 Gbps (USB con suministro de energía); 2 SuperSpeed USB Type-A con velocidad de señal de 5 Gbps; 1 combo de auriculares/micrófono	2 SuperSpeed USB Type-C® con velocidad de señal de 20 Gbps (USB con suministro de energía); 2 SuperSpeed USB Type-A con velocidad de señal de 5 Gbps; 1 combo de auriculares/micrófono	1 USB Type-C® 20Gbps signaling rate; 2 USB Type-A 5Gbps signaling rate; 1 headphone/microphone combo, 4 USB Type-A 5Gbps signaling rate (1 charging); 1 headphone/microphone combo, 1 audio-in/out; 6 USB Type-A 5Gbps signaling rate; 1 RJ-45 (1 GbE), 4 USB Type-A 5Gbps signaling rate (1 charging)	1 USB Type-C® 20Gbps signaling rate; 2 USB Type-A 5Gbps signaling rate; 1 headphone/microphone combo, 4 USB Type-A 5Gbps signaling rate (1 charging); 1 headphone/microphone combo, 1 audio-in/out; 6 USB Type-A 5Gbps signaling rate; 1 RJ-45 (1 GbE), 4 USB Type-A 5Gbps signaling rate (1 charging)
Fuente de alimentación	Hasta 1125W	Hasta 1125W	1450 W, hasta un 90 % de eficiencia, PFC activo	1450 W, hasta un 90 % de eficiencia, PFC activo
Seguridad	Cifrado de volumen completo; HP Secure Erase; Ranura de bloqueo Kensington; Autenticación segura; Certificación TPM 2.0; HP BIOSphere; HP Sure Run; HP Sure Click; HP Sure Sense; HP Sure Admin; Certificado de plataforma HP; HP Sure Start; HP Sure Recover; Unidades con autocifrado			
Sistema Operativo	Windows 11 Pro 64	Windows 11 Pro 64	Windows 11 Pro	Windows 11 Pro
Contenido de la caja	USB Business Slim Keyboard + USB Optical mouse	HP USB Slim Keyboard & HP Optical Mouse	Teclado HP USB 320K / Ratón con cable HP 320M	Teclado HP USB 320K / Ratón con cable HP 320M
Garantía	3 años a domicilio (3-3-3)	3 años a domicilio (3-3-3)	3 años a domicilio (3-3-3)	3 años a domicilio (3-3-3)

EXPANSIÓN

Completa tu producto (más opciones de compatibilidad en las páginas 78, 79, 80 y 81)

Memoria	340K1AA	16 GB DDR5-4800 ECC Registered Memory	899€	340K2AA	32 GB DDR5-4800 ECC Registered Memory	1399€	760R7AA	32GB DDR5 (1x32GB) 5600 DIMM ECC REG Memory	1299€	760R7AA	32GB DDR5 (1x32GB) 5600 DIMM ECC REG Memory	1299€
Gráfica	5Z7D8AA	NVIDIA T1000 8 GB 4mDP Graphics	475€	5Z7D8AA	NVIDIA T1000 8 GB 4mDP Graphics	475€	5Z7D8AA	NVIDIA T1000 8 GB 4mDP Graphics	475€	5Z7D8AA	NVIDIA T1000 8 GB 4mDP Graphics	475€
	8D6B7AA	NVIDIA RTX A4000 Ada 20 GB 4DP Graphics	1800€	8D6B7AA	NVIDIA RTX A4000 Ada 20 GB 4DP Graphics	1800€	8D6B7AA	NVIDIA RTX A4000 Ada 20 GB 4DP Graphics	1800€	8D6B7AA	NVIDIA RTX A4000 Ada 20 GB 4DP Graphics	1800€
HP Active Care	HP Active Care 4 años (U22K4E)											99€

Windows Autopilot

Más info

AY228AA	Standalone Device Registration Service - ¡HP lo hace por ti!	7€
AY229AA	HP PKID Reporting Service - ¡Quiero hacerlo por mi mismo!	3,5€
AY230AA	HP Hardware Hash Reporting Service - ¡Quiero hacerlo por mi mismo!	3,5€

*PVP's recomendados de promo sin IVA ni Compensación por Copia Privada. Precios y Promociones vigentes hasta finales de Marzo de 2026. Promoción no acumulable a otras promociones o precios especiales. Se puede incluir software y hardware de terceros. Las promociones sobre el mismo producto no son acumulables entre sí. Información sólo para Distribuidores. Se muestra el producto previo al lanzamiento, que está sujeto a cambios. Las apps se venden por separado. La imagen muestra una pantalla de salvapantallas o Windows 11.

Workstations con gráficas certificadas

Z by HP - Z4

Top Value Computing
Marzo 2026

Con nuevos procesadores Intel® Core™ de 13ª Generación

Windows 11

	Z4 G5 TWR	Z4 G5 TWR
	(Ref.: 82G25ET)	(Ref.: 82F57ET)
	NUEVO / DATA SCIENCE STACK MANAGER	DATA SCIENCE STACK MANAGER
	Windows 11 + ubuntu	Windows 11 + ubuntu
	intel. xeon w3	intel. xeon w5
	64GB RAM / 1TB SSD / NVIDIA GEFORCE RTX	64GB RAM / 1TB SSD / NVIDIA RTX
PVPs Recomendados (Habitual/Actual)*	4699€	11149€
Procesador	Intel® Xeon® W3-2425 (hasta 4,2 GHz con tecnología Intel® Turbo Boost, 15 MB L3 de caché, 6 núcleos, 12 subprocesos)	Intel® Xeon® W5-2455X (hasta 4,4 GHz con tecnología Intel® Turbo Boost, 30 MB de caché L3, 12 núcleos, 24 subprocesos)
Memoria RAM	64 GB DDR5-4800 MT/s (2 x 32 GB)	64GB (2x32GB) DDR5 4800MHz
Disco Duro	SSD HP Z Turbo PCIe® Gen4 TLC M.2 de 1 TB	SSD de 1 TB PCIe® NVMe™ TLC M.2
Gráficos	NVIDIA RTX™ 2000 Ada Generation (16 GB GDDR6 dedicados)	NVIDIA® RTX™ 6000 Ada Generation 48GB dedicada
Puertos	4 USB Type-A 5Gbps signaling rate; 1 headphone/microphone combo, 1 RJ-45; 1 audio-in/out, 2 USB Type-C® 20Gbps signaling rate (USB Power Delivery);2 USB Type-A 5Gbps signaling rate;1 headphone/microphone combo	2 SuperSpeed USB Type-C® 20Gbps signaling rate (USB Power Delivery); 2 SuperSpeed USB Type-A 5Gbps signaling rate; 1 headset/microphone combo, 4 USB Type-A 5Gbps signaling rate; 1 headphone/microphone combo, 1 RJ-45; 1 audio-in/out
Fuente de alimentación	Hasta 775W	Hasta 1125W
Seguridad		
Sistema Operativo	Windows SL2: Windows 11 Pro 64 + Ubuntu	Windows SL2: Windows 11 Pro 64 + Ubuntu
Contenido de la caja	USB Business Slim Keyboard + USB Optical mouse	USB 320K Keyboard + USB 320M Mouse
Garantía	3 años a domicilio (3-3-3)	3 años a domicilio (3-3-3)

EXPANSIÓN

Completa tu producto (más opciones de compatibilidad en las páginas 78, 79, 80 y 81)

Memoria	340K2AA	32GB DDR5 (1x32GB) 4800 DIMM ECC REG Memory	1399€	340K2AA	32GB DDR5 (1x32GB) 4800 DIMM ECC REG Memory	1399€
	2Z274AA	2TB 7200RPM SATA 3.5in Enterprise HDD	169€	2Z274AA	2TB 7200RPM SATA 3.5in Enterprise HDD	169€
	38T77AA	Z Turbo 1TB PCIe-4x4 TLC SSD Module	399€	38T77AA	Z Turbo 1TB PCIe-4x4 TLC SSD Module	399€
	38T75AA	Z Turbo 2TB PCIe-4x4 TLC SSD Module	749€	38T75AA	Z Turbo 2TB PCIe-4x4 TLC SSD Module	749€
HP Active Care	HP Active Care 4 años (U22KBE)					69€
	HP Active Care 5 años (U22KCE)					93€

Windows Autopilot

Más info

AY228AA	Standalone Device Registration Service - ¡HP lo hace por ti!	7€
AY229AA	HP PKID Reporting Service - ¡Quiero hacerlo por mi mismo!	3,5€
AY230AA	HP Hardware Hash Reporting Service - ¡Quiero hacerlo por mi mismo!	3,5€

*PVP's recomendados de promo sin IVA ni Compensación por Copia Privada. Precios y Promociones vigentes hasta finales de Marzo de 2026. Promoción no acumulable a otras promociones o precios especiales. Se puede incluir software y hardware de terceros. Las promociones sobre el mismo producto no son acumulables entre sí. Información sólo para Distribuidores. Se muestra el producto previo al lanzamiento, que está sujeto a cambios. Las apps se venden por separado. La imagen muestra una pantalla de salvapantallas o Windows 11.

Soluciones Data Science

Z by HP ofrece estaciones de trabajo de alto rendimiento para satisfacer las demandas de la analítica avanzada. Nuestros Ordenadores sobremesa y portátiles incluyen innovaciones de hardware y software líderes del sector diseñadas para acelerar su flujo de trabajo de ciencia de datos.

Personaliza tu entornoData Science

Hemos eliminado las conjeturas a la hora de crear el entorno óptimo para la ciencia de datos probando y precargando herramientas populares de ciencia de datos en determinados sobremesas y móviles Z. Z by HP Data Science Stack Manager7 le permite instalar o eliminar fácilmente programas a medida que cambian sus proyectos o flujos de trabajo con una pila de software que se mantiene actualizada automáticamente. Dedique más tiempo a descubrir información y menos a la tarea de gestionar su software de ciencia de datos.

Software Tools

Obtenga las herramientas más populares para analizar datos y crear potentes modelos. Disfrute de una gestión fluida de las actualizaciones de paquetes y dependencias para que su entorno esté siempre listo para usar.

Developer Utilities

Cree y desarrolle fácilmente sus aplicaciones Data Science mientras gestione sus herramientas y modelos Data Science. Obtenga las herramientas más populares para analizar datos y crear modelos potentes.

Cloud Experience Mejorado

Interactúe sin problemas con su entorno de nube principal con acceso a la línea de comandos de la nube.modelos potentes. usar.

Ubuntu.
Certificado y preinstalado

Nos hemos asociado con Canonical para probar y certificar exhaustivamente la última versión de Ubuntu OS para que rinda al máximo.

Microsoft WSL2 preinstalado

Experimente lo mejor de Windows y Ubuntu con Microsoft Windows Subsystem for Linux 2.1 WSL 2 es una forma sencilla y rápida de ejecutar un entorno Linux directamente en Windows.

HP ZBook Fury 16 G1i V-Pro™
Wolf Pro Security Edition

(Ref.: 98L93ET)

Wolf

intel CORE ULTRA 7 | 16" | 32GB RAM | 1TB SSD | NVIDIA RTX

HP ZBook X 16 G1i V-Pro™
Wolf Pro Security Edition

(Ref.: B72XGET)

Wolf

intel CORE ULTRA 9 | 16" | 64GB RAM | 2TB SSD | NVIDIA RTX

HP Z4 G5 TWR

(Ref.: 82F57ET)

intel xeon w5 | 64GB RAM | 1TB SSD | NVIDIA RTX

HP ZBook Fury 18 G1i V-Pro™
Wolf Pro Security Edition

(Ref.: C8HZ3ET)

Wolf

intel CORE ULTRA 9 | 16" | 64GB RAM | 2TB SSD | NVIDIA RTX

Gráficas para tu Workstation Sobremesa

Top Value Computing
Marzo 2026

					NUEVO	NUEVO
	NVIDIA RTX A400 4 GB 4mDP	NVIDIA T1000 8 GB 4mDP	NVIDIA RTX A1000 8 GB 4mDP	NVIDIA RTX 4000 Ada 20 GB 4DP	NVIDIA RTX PRO 2000 Blackwell 16 GB 4mDP	NVIDIA RTX PRO 4000 Blackwell 24GB 4DP
	(Ref. AV8J3AA)	(Ref. 5Z7D8AA)	(Ref. AV8J4AA)	(Ref. 8D6B7AA)	(Ref. B5CH7AA)	(Ref. B11F3AA)
	190€	475€	530€	1800€	950€	2099€
Z1 G9 TWR	✓	-	-	-	-	-
Z2 G9 TWR/ SFF - FHFL /SFF/ Mini	✓/✓/✓/✓	✓/✓/✓/✓	✓/✓/✓/✓	✓/✓/ - / -	-	-
Z2 G1i TWR/ SFF	✓/✓	-	✓/✓	✓/✓	✓/✓	✓/ -
Z4 G5 / Z6 G5 / Z6 G5A Tower	✓/✓/✓	✓/✓/✓	✓/✓/✓	✓/✓/✓	✓/✓/✓	✓/✓/✓
Z8 G5 / G5 Fury	✓/✓/✓	✓/✓/✓	✓/✓/✓	✓/✓/✓	✓/✓/✓	✓/✓/✓

*PVP's recomendados de promo sin IVA ni Compensación por Copia Privada. Precios y Promociones vigentes hasta finales de Marzo de 2026. Promoción no acumulable a otras promociones o precios especiales. Se puede incluir software y hardware de terceros. Las promociones sobre el mismo producto no son acumulables entre sí. Información sólo para Distribuidores. Se muestra el producto previo al lanzamiento, que está sujeto a cambios. Las apps se venden por separado. La imagen muestra una pantalla de salvapantallas o Windows 11.

Configuración de tu Workstation Sobremesa

Top Value Computing
Marzo 2026

MEMORIA	16GB DDR5-4800 nECC UDIMM	16GB DDR5-4800 ECC Registered Memory	32GB DDR5-5600 ECC Registered Memory	32GB DDR5-5600 DIMM ECC REG Memory	32GB DDR5-4800 ECC Registered Memory
	(Ref.: 4M9Y0AA)	(Ref.: 340K1AA)	(Ref.: A9TF3AA)	(Ref.: 760R7AA)	(Ref.: 340K2AA)
	399€	899€	799€	1299€	1399€
Z1 G9 TWR	✓	-	-	-	-
Z2 G9 Mini/ SFF / TWR	- / ✓ / ✓	-	-	-	-
Z2 G1i SFF / TWR	-	-	✓ / ✓	-	-
Z6A G5 TWR	-	-	-	✓	-
Z4 G5/Z6 G5/ Z8 G5	-	✓ / ✓ / ✓	-	-	✓ / ✓ / ✓

STORAGE HDD	1TB 7200rpm SATA 6Gbps HDD	2TB 7200RPM SATA 3.5in Enterprise HDD	4TB 7200 RPM SATA 3.5in Enterprise HDD	8TB 7200RPM SATA 3.5in Enterprise HDD
	(Ref. QK555AA)	(Ref. 2Z274AA)	(Ref.: K4T76AA)	(Ref.: 2Z273AA)
	OFERTA 80€	169€	249€	329€
Z1 G9 TWR	✓	-	-	-
Z2 G9 SFF / TWR	-	✓ / ✓	✓ / ✓	✓ / ✓
Z2 G1i TWR	-	✓	✓	✓
Z4 G4 TWR	-	✓	-	-
Z4 G5/Z6 G5/ Z8 G5	-	✓ / ✓ / ✓	✓ / ✓ / ✓	✓ / ✓ / ✓

STORAGE SSD	512GB 2280 PCIe-4x4 NVMe Value M.2 Z2 Kit SSD	1TB 2280 PCIe-4x4 NVMe Value M.2 Z2 Kit SSD	1TB Z Turbo PCIe-4x4 TLC SSD Module	2TB Z Turbo PCIe-4x4 TLC SSD Module	4TB Z Turbo 2280 PCIe-4x4 TLC M.2 SSD Module
	(Ref.: 4M9Z2AA)	(Ref.: 4M9Z3AA)	(Ref.: 38T77AA)	(Ref.: 38T75AA)	(Ref.: 5S496AA)
	OFERTA	OFERTA	OFERTA	OFERTA	OFERTA
	189€	299€	399€	749€	1699€
Z1 G9 TWR	-	-	-	-	-
Z4 G5/Z6 G5/ Z8 G5	-	-	✓ / ✓ / ✓	✓ / ✓ / ✓	✓ / ✓ / ✓
Z4 G4 TWR	-	-	-	-	-
Z2 G9 Mini/ SFF / TWR	- / ✓ / ✓	- / ✓ / ✓	- / ✓ / ✓	- / ✓ / ✓	- / ✓ / ✓
Z2 G1i Mini / SFF / TWR	- / ✓ / ✓	- / ✓ / ✓	- / ✓ / ✓	- / ✓ / ✓	- / ✓ / ✓

*PVP's recomendados de promo sin IVA ni Compensación por Copia Privada. Precios y Promociones vigentes hasta finales de Marzo de 2026. Promoción no acumulable a otras promociones o precios especiales. Se puede incluir software y hardware de terceros. Las promociones sobre el mismo producto no son acumulables entre sí. Información sólo para Distribuidores. Se muestra el producto previo al lanzamiento, que está sujeto a cambios. Las apps se venden por separado. La imagen muestra una pantalla de salvapantallas o Windows 11.

Top Value Computing
Marzo 2026

HP Anyware Remote System Controller

El Periférico de Gestión Remota más Avanzado del Mundo.[9]

Esta solución de gestión remota OUT-OF-BAND le ofrece la posibilidad de gestionar una flota de estaciones de trabajo sin comprometer el control, todo ello desde una única interfaz. Rápida de implantar, escalable y con una sólida seguridad: proporcione asistencia y mantenimiento desde cualquier lugar.[1]

Una consola. Acceso total.

Consolide la gestión de la flota de estaciones de trabajo en una única consola en cualquier lugar.[2] Proporcione mantenimiento y soporte mientras recibe informes para optimizar su infraestructura, ya sea flota de Work Stations centralizada o flota dispersa.

Múltiples opciones para facilitar la implantación.

Implemente una solución ideal con opciones flexibles de hardware y software. Elija un controlador interno o externo, compatible con Work Stations Z by HP[3] y otros dispositivos informáticos[4], y software de gestión en la nube pública integrado o basado en navegador.[2]

La seguridad que necesita. El control que desea.

La seguridad es su máxima prioridad, por lo que diseñamos el hardware y el software basándonos en los estándares del sector y completando exhaustivas pruebas y certificaciones para garantizar la máxima seguridad.

HP Anyware Remote System Control (External)[10, 11]

(Ref.: 7K6D7AA)
549€

HP Anyware Integrated Remote System Control [10, 11]

(Ref.: 7K6D9AA)
349€

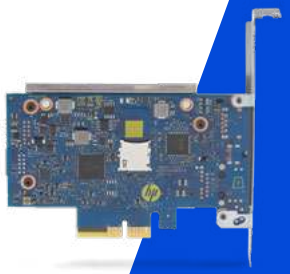

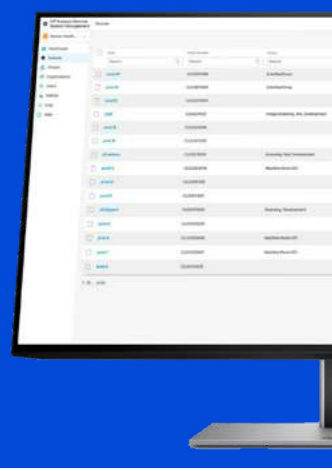

Infórmate en

https://www.hp.com/us-en/solutions/anyware-remote-system-controller.html

Redfish®

Basado en la API Redfish®, HP Anyware Remote System Controller puede utilizarse con sus propias herramientas de gestión de flotas, lo que permite una integración perfecta en un entorno de IT híbrido.

Alertas e informes de hardware

Aumente la eficacia y el tiempo en línea recibiendo alertas de hardware[5] e informes consolidados de todos los dispositivos directamente en su interfaz de administración.[6]

Control remoto de la alimentación

Gestione hardware centralizado de forma remota con control directo de la señal del botón de encendido, lo que le permite encender, apagar o reiniciar estaciones de trabajo individuales o grupos de sistemas desde cualquier estado.[7]

Bare metal imaging

Implemente estaciones de trabajo sin preconfiguraciones e imprima, configure o reinstale completamente el sistema operativo y el software desde cualquier lugar.[1]

Virtual media

Con 4,7 GB de almacenamiento para guardar archivos cifrados de sólo lectura, las imágenes de instalación del sistema operativo y el software se pueden instalar en las workstations y los datos se pueden transferir a la workstation, sin tener que estar in situ.

KVM gráfico

Monitor/teclado/ratón remotos.

La información aquí contenida está sujeta a cambios sin previo aviso. Las únicas garantías de los productos y servicios HP se establecen en las declaraciones de garantía expresas que acompañan a dichos productos y servicios. Nada de lo aquí expuesto debe interpretarse como una garantía adicional. HP no se hace responsable de los errores u omisiones de carácter técnico o editorial contenidos en el presente documento.
Redfish® es una marca registrada propiedad de Distributed Management Task Force (DMTF).

1. Se requiere acceso a Internet.
2. Se requiere acceso a Internet. La gestión de flotas requiere HP Anyware Remote System Management.
3. HP Anyware Integrated Remote System Controller no es compatible con las plataformas Z2 Mini y no se recomienda para dispositivos que no sean Z.
4. El servicio y soporte de HP no están disponibles para dispositivos que no sean Z.
5. Conjunto completo de alertas de hardware disponible con determinadas estaciones de trabajo Z de sobremesa. Consulte la datasheet y las Quickspecs para más detalles.
6. Se requiere HP Anyware Remote System Management para ver informes consolidados de todos los dispositivos emparejados con HP Anyware Remote System Controller o HP Anyware Integrated Remote System Controller.
7. La función Remote Power Control sólo está disponible cuando HP Anyware Remote System Controller o HP Anyware Integrated Remote System Controller está emparejado con determinadas estaciones de trabajo Z de sobremesa.Consulte la datasheet y las Quickspecs para obtener más detalles.
8. El software basado en la nube HP Anyware Remote System Management se vende por separado.
9. Basado en el análisis interno de HP de los KVM IP de hardware periférico en Agosto de 2026. El más avanzado se basa en la capacidad de acceder directamente a la BIOS sin una sesión KVM, botón de encendido, imágenes de metal desnudo automatizadas, alertas de estado/diagnósticos desde el host y software de gestión de flotas disponible cuando se utiliza con Z2 G9, Z4, Z6, Z8, Z8 Fury G5 y superiores.
10. 7K6D7AA y 7K6D9AA son válidos para Z2 G9 TWR y SFF o posteriores y Z4, Z4R, Z6 y Z8 G5 o posteriores.
11. Para Z2 mini G9, Z4, Z4R, Z6, Z8 G4 o dispositivos NO HP existe una solución específica. Por favor póngase en contacto con su representante de ventas de HP.

HP Anyware

Acceso seguro a los espacios de trabajo digitales.

HP Anyware es el software empresarial que el departamento de TI necesita para mantener la productividad de las personas con acceso seguro a sus espacios de trabajo digitales sin necesidad de una VPN.

Construido sobre la misma tecnología que ganó los Emmys de Teradici y HP Engineering, las opciones de despliegue flexible son una prueba de futuro para la TI frente a las necesidades de infraestructura, red y fuerza de trabajo híbrida en constante evolución.

El creciente ecosistema de PCoIP® permite trabajar a tu manera, sin compromisos.

Gracias al amplio ecosistema de socios de PCoIP® que proporciona a los clientes flexibilidad para desplegar en prácticamente cualquier infraestructura de TI. Consulte la creciente lista de CSP, MSP, ISV y OEM que admiten HP Anyware (antes Teradici CAS).

Infórmate en
www.reinvent.hp.com/digital-workspaces

HP Anyware ofrece a los departamentos de TI la flexibilidad y la seguridad que necesitan, a la vez que crea una experiencia perfecta de alto rendimiento para que los equipos interactúen con sus espacios de trabajo digitales.

Flexibilidad

Proporcione acceso seguro a cualquier combinación de estaciones de trabajo, centros de datos locales, nubes privadas o públicas desde prácticamente cualquier dispositivo de usuario final sin necesidad de una VPN.

Seguridad

Mantenga los datos seguros dentro de la red y ayude a evitar que los proyectos se pierdan, se roben o se manipulen mediante el cifrado AES-256 del tráfico PCoIP® y la autenticación multifactor.

Colaboración

Permita que los equipos trabajen juntos en tiempo real accediendo al mismo escritorio o aplicación desde prácticamente cualquier lugar y evitando la descarga de grandes archivos.

Productividad

Ofrezca un rendimiento remoto de primera clase que mantenga la productividad de las personas incluso en las aplicaciones con mayor carga gráfica y en condiciones de red variables.

Nuevos monitores HP serie 7 Pro

Perfecto para creativos, expertos técnicos y ejecutivos.

Tecnología IPS Black Dream Color Class.*

Colores asombrosos desde cualquier ángulo gracias a la relación de contraste de hasta 2000:1 y a los ángulos de visión ultraamplios.

Resolución hasta 4K UHD a 120 Hz de tasa de refresco.

Detalles precisos, color excepcional.

Visualiza cada detalle como si fuera real con una amplia gama de colores y una precisión cromática soberbia en monitores de hasta 4K, VESA DisplayHDR™ 400, hasta 98% DCI-P3 & 100% sRGB y calibrado de color de fábrica.

Más puertos, más flexibilidad.

Conexiones de hasta Thunderbolt™ 4. Reduzca el desorden y maximice la productividad con la conectividad Thunderbolt™ 4, que ofrece

- Resolución hasta 4K UHD a 60 Hz para conexión en cadena de dos monitores 4K.
- Datos e Internet de alta velocidad hasta 40 Gbps.
- Hasta 100W de potencia de almentación a través de un único cable.

Control sin fisuras.

Trabaje de forma más rápida y eficaz con el conmutador KVM con joypad integrado, que le permite realizar varias tareas a la vez en dos PC con una sola pantalla, teclado y ratón.

Este mes

2ª UNIDAD

30% descuento[1]

Aplicable a todos los monitores

HP serie 7 Pro

* Aplicable sólo en algunos modelos de la serie. Ver especificaciones técnicas.

Monitores premium

HP Serie 7 Pro 24"

	HP Series 7 Pro 724pf FHD	HP Series 7 Pro 724pn WUXGA	HP Series 7 Pro 724pu WUXGA USB-C
	(Ref.: 8X530AA)	(Ref.: 8X534AA)	(Ref.: 8Y2F7AA)
	OFERTA 2ª UNDAD 30% DTO.	OFERTA 2ª UNDAD 30% DTO.	OFERTA 2ª UNDAD 30% DTO.
	100 Hz, DELL PRECISION COLOR CALIBRATED	100 Hz, DELL PRECISION COLOR CALIBRATED	100 Hz, DELL PRECISION COLOR CALIBRATED
PVPs Recomendados (Habitual/Actual)*	239€	255€	299€
Tamaño de pantalla	23,8'' IPS	24'' IPS	24'' IPS
Resolución	FHD (1920 x 1080 a 100 Hz) 16:9	WUXGA (1920 x 1200 a 100 Hz) 16:9	WUXGA (1920 x 1200 a 100 Hz) 16:9
Ratio Contraste	1500:1 static; 10000000:1 dynamic	1500:1 static; 10000000:1 dynamic	1500:1 static; 10000000:1 dynamic
Brillo	300 nits	350 nits	350 nits
Profundidad de color	8 bit (6 bit + FRC); Hasta 16,7 millones de colores	8 bits (6 bits + FRC) Hasta 16,7 millones de colores	8 bits (6 bits + FRC) Hasta 16,7 millones de colores
Color Gamut	99% sRGB; 100% BT.709; 85% DCI-P3	99% sRGB; 100% BT.709; 85% DCI-P3	99% sRGB; 100% BT.709; 85% DCI-P3
Angulo de visión	178° horizontal, 178° vertical	178° horizontal, 178° vertical	178° horizontal, 178° vertical
Puertos I/O	1 HDMI 1.4; 4 SuperSpeed USB Type-A 5Gbps signaling rate (1 charging); 1 USB-B; 1 DisplayPort™ 1.2	1 HDMI 1.4; HDMI; 1 DisplayPort™ 1.2; 4 SuperSpeed USB Type-A con velocidad de señal de 5 Gbps (1 de carga); 1 USB-B	4 SuperSpeed USB Type-A con velocidad de señal de 5 Gbps (2 de carga); 1 SuperSpeed USB Type-C® con velocidad de señal de 5 Gbps (hasta 100 W mediante USB con suministro de energía, modo alternativo DisplayPort™ 1.4); 1 DisplayPort™ 1.4; 1 HDMI 2.0
Ergonomía	Inclinación: de -5 a +22°; Rotación: ±45°; Rotación en pivote: 90°; Altura: 150 mm	Inclinación: de -5 a +20°; Rotación: ±45°; Rotación en pivote: 90°; Altura: 150 mm	Inclinación: de -5 a +20°; Rotación: ±45°; Rotación en pivote: 90°; Altura: 150 mm
Índice de respuesta	5ms GtG (con overdrive)	5ms GtG (con overdrive)	5ms GtG (con overdrive)
Píxeles por pulgada	93 ppp	94 ppp	94 ppp
Consumo energético	69 W (maximum), 36 W (typical), 0.5 W (standby)	69 W (máximo), 36 W (típico), 0,5 W (en espera)	160 W (máximo), 26,4 W (típico) y 0,5 W (en espera)
Extra	Calibrado de fabrica, Microborde en 4 lados, HP Eye Ease (Low Blue Light); Adjustable stand; VESA mountable; Sustainable; IPS panel; Anti-reflejo	Informe de calibración del color; Microborde en 4 lados; HP Eye Ease (Low Blue Light); Adjustable stand; VESA mountable; Sustainable; IPS panel; Anti-reflejo	Informe de calibración del color; Microborde en 4 lados; HP Eye Ease (Low Blue Light); Adjustable stand; VESA mountable; Sustainable; IPS panel; Anti-reflejo
Garantía	3/3/0 Zero Bright Dot guarantee	3/3/0 Zero Bright Dot guarantee	3/3/0 Zero Bright Dot guarantee

Protege tu Inversión con HP Care Pack	HP Care Pack 4 años de garantía con sustitución al siguiente día laborable (U0J12E)	5€
	HP Care Pack 5 años de garantía con sustitución al siguiente día laborable (U0J13E)	8€

2ª UNIDAD

30% descuento[1]

Válido para todos los

HP Serie 7 Pro

*PVP's recomendados de promo sin IVA ni Compensación por Copia Privada. Precios y Promociones vigentes hasta finales de Marzo de 2026. Promoción no acumulable a otras promociones o precios especiales.
(1) Cuota mensual IVA no incluido. Se puede incluir software y hardware de terceros. Las promociones sobre el mismo producto no son acumulables entre si. Información sólo para Distribuidores.

Monitores premium

HP Serie 7 Pro 27'' y 31,5''

Top Value Computing
Marzo 2026

	HP Series 7 Pro 727pq QHD	HP Series 7 Pro 727pk 4K Thunderbolt 4	HP Series 7 Pro 727pm 4K Conferencing Monitor	HP Series 7 Pro 732pk 4K Thunderbolt 4
	(Ref.: 8J4D8UT)	(Ref.: 8J9G2AA)	(Ref.: 8K135AA)	(Ref.: 8Y2K9AA)
	OFERTA 2ª UNDAD 30% DTO.	OFERTA 2ª UNDAD 30% DTO.	OFERTA 2ª UNDAD 30% DTO.	OFERTA 2ª UNDAD 30% DTO.
	120 Hz, Factory Color Calibrated, Dream Color Class	60 Hz, Thunderbolt, Monitor Docking, Factory Color Calibrated, Dream Color Class	60 Hz, Thunderbolt, Factory Color Calibrated	60 Hz, Thunderbolt, Monitor Docking, Factory Color Calibrated
PVPs Recomendados (Habitual/Actual)*	379€	569€	699€	799€
Tamaño de pantalla	27'' IPS Black	27'' IPS Black - Dream Color Class	27'' IPS Black	31,5'' IPS Black
Resolución	QHD (2560 x 1440 a 120 Hz); VESA DisplayHDR™ 400	4K UHD (3840 x 2160 a 60 Hz); VESA DisplayHDR™ 400	UHD 4K (3840 x 2160 a 60 Hz)	4K UHD (3840 x 2160 a 60 Hz)
Ratio Contraste	2000:1 (static) 10000000:1 (dynamic)	2000:1 (static) 10000000:1 (dynamic)	2000:1 static; 10000000:1 dynamic	1500:1 static; 20000000:1 dynamic
Brillo	400 nits	400 nits	400 nits	400 nits
Profundidad de color	10 bit (8 bit + FRC); Admite hasta 1070 millones de colores	10 bit (8 bit + FRC); Admite hasta 1070 millones de colores	10 bits (8 bits + FRC); Admite hasta 1070 millones de colores	10 bit (8 bit + FRC); Up to 1.07 billion colors supported
Color Gamut	100% sRGB; 98% Display P3	100% sRGB; 98% DCI-P3	100% sRGB; 98% Display P3	100% sRGB; 98% DCI-P3
Angulo de visión	178° horizontal, 178° vertical	178° horizontal, 178° vertical	178° horizontal, 178° vertical	178° horizontal, 178° vertical
Puertos I/O	1 HDMI 2.0; 1 DisplayPort™ 1.4; 1 DisplayPort™ 1.4-out; 1 USB Type-C® 10Gbps signaling rate upstream (Up to 15W USB Power Delivery); 1 USB Type-C®10Gbps signaling rate (15 W charging); 3 USB Type-A 10Gbps signaling rate (1 charging with 7.5 W)	1 RJ-45 (10/100/1000 Mbps); 1 HDMI 2.0; 1 Thunderbolt™ 4 with USB Type-C® 40Gbps (up to 100 W USB Power Delivery, DisplayPort™ 1.4); 1 Thunderbolt™ 4 Out for Daisy chain (15 W charging); 1 DisplayPort™ 1.4; 5 USB Type-A 10Gbps (1 charging with 7.5 W);	1 RJ-45 (10/100/1000 Mbps); 1 HDMI 2.0; 1 Thunderbolt™ 4 con USB Type-C® de 40 Gbps (suministro de energía por USB con una potencia de hasta 100 W y DisplayPort™ 1.4); 1 salida Thunderbolt™ 4 para conexión en cadena (15 W de carga)	1 RJ-45 (10/100/1000 Mbps); 1 HDMI 2.0; 1 Thunderbolt™ 4 with USB Type-C® 40Gbps (up to 100 W USB Power Delivery, DisplayPort™ 1.4; 1 USB-B; 1 DisplayPort™ 1.4
Multimedia	-	-	Cámara 5 MP, IR sensor; soporta Windows Hello; Altavoces integrados 4x 3W; Micrófono Dual con cancelación de ruido	-
Ergonomía	Inclinación: de -5 a +20°; Rotación: ±45°; Rotación en pivote: 90°; Altura: 150 mm	Inclinación: de -5 a +20°; Rotación: ±45°; Rotación en pivote: 90°; Altura: 150 mm	Inclinación: de -5 a +20°; Rotación: ±45°; Rotación en pivote: 90°; Altura: 150 mm	Inclinación: de -5 a +22°; Rotación: ±45°; Rotación en pivote: 90°; Altura: 150 mm
Índice de respuesta	5ms GtG (con overdrive)	5ms GtG (con overdrive)	5ms GtG (con overdrive)	5ms GtG (con overdrive)
Píxeles por pulgada	109 ppp	163 ppp	163 ppp	140 ppp
Consumo energético	160 W (máximo), 26,4 W (típico) y 0,5 W (en espera)	215 W (maximum), 43 W (typical), 0.5 W (standby)	26 W (SDR), 48 W (HDR), 0.5 W (standby)	205 W (maximum), 48 W (typical), 0.5 W (standby)
Extra	AMD FreeSync™ Premium; Height Adjust/Tilt/Swivel/Pivot; HP Eye Ease; IPS Black; Ambientlight sensor; Daisy chain; Pantone validated; Factory color calibration; HP User Colo-rrecalibration	Calibrado de fabrica, Microborde en 4 lados, Single Power ON; Anti-reflejo; HP Eye Ease (Low Blue Light); IPS Black; HDR; KVM switch; Daisy chain; Picture-in-Picture; Picture-by-Picture; VESA mountable; Sustainable; Pantone validated; HP User Color recalibration	ENCENDIDO sencillo; Altavoces integrados; HP Eye Ease; Micrófono integrado; Sensor de luz ambiental; Conmutador KVM; Conexión en cadena; Imagen en imagen; Imagen a imagen; Sensor de detección de presencia; Validado por Pantone; Calibración del color de fábrica; Recalibración del color por el usuario de HP; VESA mountable; Cámara HDR de 5 MP; Altavoces integrados (4 x 3 W) con certificación DTS Virtual:X™	Calibrado de fabrica, Microborde en 4 lados, Single Power ON; Anti-reflejo; HP Eye Ease (Low Blue Light); IPS Black; HDR; KVM switch; Daisy chain; Picture-in-Picture; Picture-by-Picture; VESA mountable; Docking; Sustainable; HDR certified
Garantía		3/3/0 Zero Bright Dot guarantee	3/3/0 Zero Bright Dot guarantee	3/3/0 Zero Bright Dot guarantee

Protege tu Inversión con HP Care Pack				
	HP Care Pack 4 años de garantía con sustitución al siguiente día laborable (U0J12E)	5€	HP Care Pack 4 años de garantía con sustitución al siguiente día laborable (U0J14E)	13€
	HP Care Pack 5 años de garantía con sustitución al siguiente día laborable (U0J13E)	8€	HP Care Pack 5 años de garantía con sustitución al siguiente día laborable (U0J15E)	14€

2ª UNIDAD

30% descuento[1]

Válido para todos los

HP Serie 7 Pro

*PVP's recomendados de promo sin IVA ni Compensación por Copia Privada. Precios y Promociones vigentes hasta finales de Marzo de 2026. Promoción no acumulable a otras promociones o precios especiales.
(1) Cuota mensual IVA no incluido. Se puede incluir software y hardware de terceros. Las promociones sobre el mismo producto no son acumulables entre si. Información sólo para Distribuidores.

Monitores premium

HP Serie 7 Pro Curved

Top Value Computing
Marzo 2026

2ª UNIDAD
30% descuento[1]

Válido para todos los
HP Serie 7 Pro

	HP Series 7 Pro734pm WQHD Conferencing Monitor (Ref.: 8K157UT)	HP Series 7 Pro 738pu WQHD+ Thunderbolt 4 Curved Monitor (Ref.: 8K167AA) OFERTA DE LANZAMIENTO	HP Series 7 Pro 740pm 5K2K Curved & Conference Monitor (Ref.: 8Y2R2AA) OFERTA DE LANZAMIENTO
	120 Hz, Thunderbolt, Monitor Docking, Factory Color Calibrated, Dream Color Class	60 Hz, Thunderbolt, Monitor Docking, Factory Color Calibrated, Dream Color Class	60 Hz, Thunderbolt, Monitor Docking, Factory Color Calibrated
PVPs Recomendados (Habitual/Actual)*	949€	1049€	1299€
Tamaño de pantalla	34" IPS Black / Curvatura 1900R	37,5" IPS Black - Dream Color Class / Curvatura 2300R	39,7" IPS / Curvatura 2500R
Resolución	WQHD (3440 x 1440 a 120 Hz)	WQHD+ (3840 x 1600 a 60 Hz)	WUHD (5120 x 2160 a 60 Hz)
Ratio Contraste	2000:1 static	2000:1 static	1000:1 static; 10000000:1 dynamic
Brillo	400 nits	400 nits	300 nits
Profundidad de color	8 bits reales. Hasta 16,7 millones de colores	10 bits (8 bits + FRC); Admite hasta 1070 millones de colores	10 bit (8 bit + FRC); Up to 1.07 billion colors supported
Color Gamut	100% sRGB; 98% Display P3; Pantone validated	100% sRGB; 98% DCI-P3	100% sRGB; 98% DCI-P3
Angulo de visión	178° horizontal, 178° vertical	178° horizontal, 178° vertical	178° horizontal, 178° vertical
Puertos I/O	1 Thunderbolt™ 4 con USB Type-C® con una velocidad de señal de 40 Gbps (suministro de energía por USB con una potencia de hasta 100 W y DisplayPort™ 1.4); 1 USB Type-C® con una velocidad de señal de 10 Gbps (suministro de energía por USB con una potencia de hasta 65 W y modo alternativo de DisplayPort™ 1.4); 1 salida Thunderbolt™ 4 para conexión en cadena (15 W de carga)	1 Thunderbolt™ 4 con USB Type-C® con una velocidad de señal de 40 Gbps (suministro de energía por USB con una potencia de hasta 100 W y DisplayPort™ 1.4); 1 USB Type-C® con una velocidad de señal de 10 Gbps (suministro de energía por USB con una potencia de hasta 65 W y modo alternativo de DisplayPort™ 1.4); 1 salida Thunderbolt™ 4 para conexión en cadena (15 W de carga)	1 RJ-45 (10/100/1000 Mbps); 1 HDMI 2.0; 2 Thunderbolt™ 3 with USB Type-C® 40Gbps signaling rate (up to 100 W USB Power Delivery, DisplayPort™ 1.4); 4 SuperSpeed USB Type-A 5Gbps signaling rate (1 charging); 1 DisplayPort™ 1.4
Multimedia	Cámara 5 MP, IR sensor; soporta Windows Hello; Altavoces integrados 4x 3W; Micrófono Dual con cancelación de ruido	-	Cámara 5 MP, IR sensor; soporta Windows Hello; Altavoces integrados 4x 3W; Micrófono Dual con cancelación de ruido
Ergonomía	Inclinación: de -5 a +22°; Rotación: ±10° / ±30°; Altura: 150 mm	Inclinación: de -5 a +20°; Rotación: ±10°; Altura: 150 mm	Inclinación: de -5 a +22°; Rotación: ±30°; Altura: 150 mm
Índice de respuesta	GtG de 5 ms (con Overdrive)	5ms GtG (con overdrive)	5ms GtG (con overdrive)
Píxeles por pulgada	109 ppp	111 ppp	139 ppp
Consumo energético	68 W (maximum), 32 W (typical), 0.5 W (standby)	75 W (HDR), 37,9 W (SDR), 0.5 W (standby)	310 W (maximum), 72 W (typical), 0.5 W (standby)
Extra	Factory color calibration; HP User Color recalibration, Adjustable stand; Curved display; Integrated speakers; VESA mountable; Webcam; Sustainable; Adaptive Sync; HP Eye Ease; Thunderbolt™; IPS Black; HDR; Ambient light sensor, Sí (micrófonos duales con cancelación de ruido DNN), AMD FreeSync™ Premium, Camara HDR de 5 MP	ENCENDIDO sencillo; Altavoces integrados; Certificación DTS Virtual:X™; Pantalla curva; HP Eye Ease; Device Bridge 2.0; sensor de luz ambiental; Conmutador KVM; Conexión en cadena; Imagen en imagen; Imagen a imagen; Validado por Pantone; Calibración del color de fábrica; Recalibración del color por el usuario de HP; VESA mountable; Thunderbolt™	Curved display; Integrated speakers; VESA mountable; Webcam; Sustainable; HP Eye Ease; Integrated microphone; Device Bridge 2.0; Picture-by-Picture; Anti-reflejo; Informe de calibración del color
Garantía	3/3/0 Zero Bright Dot guarantee	3/3/0 Zero Bright Dot guarantee	3/3/0 Zero Bright Dot guarantee

Protege tu Inversión con HP Care Pack		
	HP Care Pack 4 años de garantía con sustitución al siguiente día laborable (U0J14E)	13€
	HP Care Pack 5 años de garantía con sustitución al siguiente día laborable (U0J15E)	14€

*PVP's recomendados de promo sin IVA ni Compensación por Copia Privada. Precios y Promociones vigentes hasta finales de Marzo de 2026. Promoción no acumulable a otras promociones o precios especiales.
(1) Cuota mensual IVA no incluido. Se puede incluir software y hardware de terceros. Las promociones sobre el mismo producto no son acumulables entre si. Información sólo para Distribuidores.

Nuevos monitores HP serie 5 Pro

Tu centro de productividad para cualquier entorno de trabajo

Colabora con confianza.

Suena y luzce lo mejor posible sin esfuerzo gracias a la reducción de ruido AI y a la webcam Poly Studio de 5 megapíxeles inclinable. Sólo tienes que bajar la cámara Web después de la llamada para disfrutar de privacidad a la carta.

Aumenta tu productividad.

Haz más cosas con una pantalla fluida, 100% sRGB y una gran variedad de resoluciones. Conéctate sin esfuerzo con puertos de fácil acceso y sigue siendo productivo con un suministro de energía de 100 W con un solo cable USB-C®.

Diseñado para inspirar.

Aumenta el campo de visión de tu trabajo gracias a los amplios tamaños de pantalla en un elegante diseño de 3 lados sin bordes con bisel de microborde. Consiga aún más con la conexión en cadena3 o emparéjelo con otro monitor HP Serie 5 Pro.

Toma el control de tu comodidad.

Da lo mejor de ti durante todo el día gracias a la posibilidad de ajuste de 3/4 posiciones optimizada por la Guía de configuración ergonómica y al confort ocular total con HP Eye Ease y el sensor de luz ambiental.

Monitores mainstream

HP Serie 5 Pro

Top Value Computing
Marzo 2026

2ª UNIDAD 15% descuento[1]

	HP Serie 5 Pro 524pf FHD	HP Serie 5 Pro 524pn WUXGA	HP Series 5 Pro 527pf FHD	HP Serie 5 Pro 527pq QHD
	(Ref.: 9D9L6UT)	(Ref. 9D9A7AA)	(Ref.: B28F5UT)	(Ref.: 9D9S0UT)
			NUEVO	OFERTA
	100 Hz	100 Hz	120 Hz	100 Hz
PVPs Recomendados (Habitual/Actual)*	149€	169€	179€	219€
Tamaño de pantalla	23,8'' IPS; 16:9; Borde iluminado; WLED	24'' IPS; 16:10; Borde iluminado; WLED	27''; IPS; 16:9; Borde iluminado; LED	27''; IPS; 16:9; Borde iluminado; WLED
Resolución	FHD (1920 x 1080 a 100 Hz)	WUXGA (1920 x 1200 a 100 Hz)	FHD (1920 x 1080 a 120 Hz)	QHD (2560 x 1440 a 100 Hz)
Ratio Contraste	Dinámico 10000000:1; Estático 1500:1	Dinámico 10000000:1; Estático 1500:1	Dinámico 10000000:1; Estático 1500:1	Dinámico 10000000:1; Estático 1500:1
Brillo	350 nits	350 nits	350 nits	350 nits
Profundidad de color	8 bits (6 bits + FRC); Hasta 16,7 millones de colores	8 bits (6 bits + FRC); Hasta 16,7 millones de colores	6 bits + CVF; Hasta 16,7 millones de colores	8 bits (6 bits + FRC); Hasta 16,7 millones de colores
Color Gamut	100% sRGB	100% sRGB	100% sRGB	100% sRGB
Ángulo de visión	178° horizontal, 178° vertical	178° horizontal, 178° vertical	178° horizontal, 178° vertical	178° horizontal, 178° vertical
Puertos I/O	1 DisplayPort™ 1.2; 1 HDMI; USB hub	1 DisplayPort™ 1.2; 1 HDMI; USB hub	1 DisplayPort™ 1.2; 1 HDMI 1.4; USB hub	1 DisplayPort™ 1.2; 1 HDMI; USB hub
Ergonomía	Inclinación: de -5 a +23°; Rotación: ±45°; Rotación en pivote: ±90°	Inclinación: de -5 a +23°; Rotación: ±45°; Rotación en pivote: ±90°	Inclinación: de -5 a +20°; Rotación: ±45°; Rotación en pivote: ±90°	Inclinación: de -5 a +23°; Rotación: ±45°; Rotación en pivote: ±90°
Índice de respuesta	GtG de 5 ms (con Overdrive)	GtG de 5 ms (con Overdrive)	GtG de 5 ms (con Overdrive)	GtG de 5 ms (con Overdrive)
Píxeles por pulgada	93 ppp	94 ppp	82 ppp	109 ppp
Consumo energético	100 - 240 V AC 50/60 Hz; 0,5 W en standby	100 - 240 V AC 50/60 Hz; 0,5 W en standby	100 - 240 V AC 50/60 Hz; 0,5 W en standby	100 - 240 V AC 50/60 Hz; 0,5 W en standby
Garantía	Garantía limitada de 3 años	Garantía limitada de 3 años	Garantía limitada de 3 años	Garantía limitada de 3 años

Protege tu Inversión con HP Care Pack		
	HP Care Pack 4 años de garantía con sustitución al siguiente día laborable (U0J12E)	5€
	HP Care Pack 5 años de garantía con sustitución al siguiente día laborable (U0J13E)	8€

*PVP's recomendados de promo sin IVA ni Compensación por Copia Privada. Precios y Promociones vigentes hasta finales de Marzo de 2026. Promoción no acumulable a otras promociones o precios especiales.
(1) Cuota mensual IVA no incluido. Se puede incluir software y hardware de terceros. Las promociones sobre el mismo producto no son acumulables entre si. Información sólo para Distribuidores.

Monitores mainstream

HP Serie 5 Pro

	HP Serie 5 Pro 524pu FHD USB-C	HP Serie 5 Pro 527pu QHD USB-C	HP Series 5 Pro 524pm FHD USB-C Conferencing Monitor	HP Series 5 Pro 527pm QHD USB-C Conferencing Monitor	HP Series 5 Pro 534pm WQHD USB-C Conferencing Monitor
	(Ref.: 9D9V7AA)	(Ref.: 9E0G5AA)	(Ref.: 9E0G9UT)	(Ref.: 9E0Y9UT)	(Ref.: 9E0Z2UT)
		OFERTA	OFERTA	OFERTA	OFERTA
	100 Hz	100 Hz	100 Hz	100 Hz	100 Hz
PVPs Recomendados (Habitual/Actual)*	209€	259€	289€	349€	479€
Tamaño de pantalla	23,8'' IPS; 16:9; Borde iluminado; WLED	27'' IPS; 16:9; Borde iluminado; WLED	23,8'' IPS; 16:9; Borde iluminado; WLED	27'' IPS; 16:9; Borde iluminado; WLED	34'' VA; LCD; 16:9; Borde iluminado; WLED
Resolución	FHD (1920 x 1080 a 100 Hz)	QHD (2560 x 1440 a 100 Hz)	FHD (1920 x 1080 a 100 Hz)	QHD (2560 x 1440 a 100 Hz)	WQHD (3440 x 1440 a 100 Hz)
Ratio Contraste	Dinámico 10000000:1; Estático 1500:1	Dinámico 10000000:1; Estático 1500:1	Dinámico 10000000:1; Estático 1500:1	Dinámico 10000000:1; Estático 1500:1	Dinámico 10000000:1; Estático 4000:1
Brillo	350 nits	350 nits	350 nits	350 nits	400 nits
Profundidad de color	8 bits reales; Hasta 16,7 millones de colores	8 bits (6 bits + FRC); Hasta 16,7 millones de colores	8 bits (6 bits + FRC); Hasta 16,7 millones de colores	8 bits reales; Hasta 16,7 millones de colores	8 bits reales; Hasta 16,7 millones de colores
Color Gamut	100% sRGB	100% sRGB	100% sRGB	100% sRGB	99% sRGB
Ángulo de visión	178° horizontal, 178° vertical	178° horizontal, 178° vertical	178° horizontal, 178° vertical	178° horizontal, 178° vertical	178° horizontal, 178° vertical
Puertos I/O	HDMI 2.0; USB Type-C®; USB hub; DisplayPort™ 1.4	HDMI 2.0; USB Type-C®; USB hub; DisplayPort™ 1.4	HDMI 2.0; USB Type-C®; USB hub; DisplayPort™ 1.4	HDMI 2.0; USB Type-C®; USB hub; DisplayPort™ 1.4	HDMI 2.0; USB Type-C®; USB hub; DisplayPort™ 1.4
Multimedia	-	-	Cámara 5 MP; Altavoces integrados	Cámara 5 MP; Altavoces integrados	Cámara 5 MP; Altavoces integrados
Ergonomía	Inclinación: de -5 a +23°; Rotación: ±45°; Rotación en pivote: ±90°	Inclinación: de -5 a +23°; Rotación: ±45°; Rotación en pivote: ±90°	Inclinación: de -5 a +23°; Rotación: ±45°; Rotación en pivote: ±90°	Inclinación: de -5 a +20°; Rotación: ±45°; Rotación en pivote: ±90°	Inclinación: de -5 a +20°; Rotación: ±30°
Índice de respuesta	GtG de 5 ms (con Overdrive)	GtG de 5 ms (con Overdrive)	GtG de 5 ms (con Overdrive)	GtG de 5 ms (con Overdrive)	GtG de 5 ms (con Overdrive)
Píxeles por pulgada	93 ppp	109 ppp	93 ppp	109 ppp	110 ppp
Consumo energético	100 - 240 V AC 50/60 Hz; 0,5 W en standby	100 - 240 V AC 50/60 Hz; 0,5 W en standby	100 - 240 V AC 50/60 Hz; 0,5 W en standby	100 - 240 V AC 50/60 Hz; 0,5 W en standby	100 - 240 V AC 50/60 Hz; 0,5 W en standby
Garantía	Garantía limitada de 3 años	Garantía limitada de 3 años	Garantía limitada de 3 años	Garantía limitada de 3 años	Garantía limitada de 3 años
Protege tu Inversión con HP Care Pack	HP Care Pack 4 años de garantía con sustitución al siguiente día laborable (U0J12E) 5€				HP Care Pack 4 años de garantía con sustitución al siguiente día laborable (U0J14E) 13€
	HP Care Pack 5 años de garantía con sustitución al siguiente día laborable (U0J13E) 8€				HP Care Pack 5 años de garantía con sustitución al siguiente día laborable (U0J15E) 14€

Maximiza tu espacio de trabajo

New dual VESA sleeve

HP B560 Mounting Bracket

*PVP's recomendados de promo sin IVA ni Compensación por Copia Privada. Precios y Promociones vigentes hasta finales de Marzo de 2026. Promoción no acumulable a otras promociones o precios especiales.
(1) Cuota mensual IVA no incluido. Se puede incluir software y hardware de terceros. Las promociones sobre el mismo producto no son acumulables entre si. Información sólo para Distribuidores.

Nuevos monitores HP serie 3 Pro

Tu monitor de uso diario

Eleva lo cotidiano.

Imágenes de movimiento fluido y suave con una frecuencia de actualización de hasta 100Hz.

Aumenta el confort. Mejora la concentración.

HP Eye Ease, el filtro de luz azul baja por hardware siempre activo.

Diseño ergonómigo avanzado que incluye*:

- 100mm de ajuste en altura
- Ajuste pivotante
- Ajuste de rotación
- Ajuste de inclinación
- Guía de configuración ergonómica

Diseño limpio. Mente clara.

El diseño estilizado con base fina y soporte ajustable en inclinación hace mantener la atención en la pantalla.

Construidos para un futuro mejor.

Con certificado ENERGY STAR® y registro EPEAT®, fabricados con material reciclado.

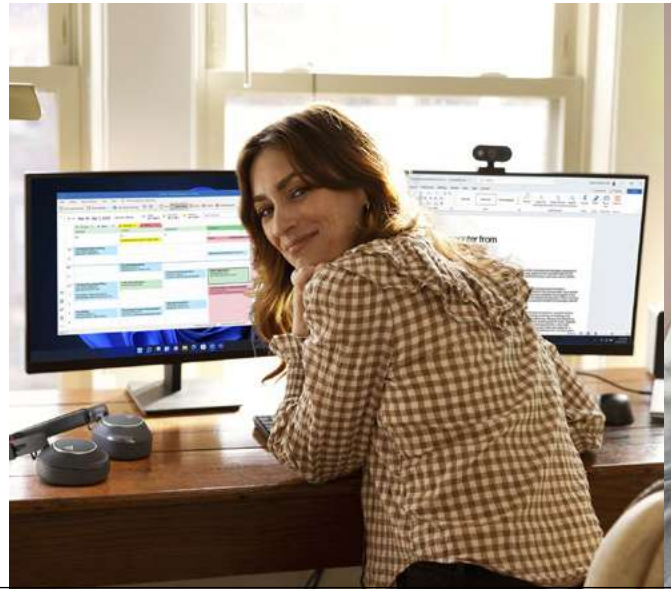

* Configuración disponible en determinados modelos de la familia HP Serie 3 Pro

Monitores esenciales

HP Serie 3 Pro

	HP Series 3 Pro P322pv FHD	HP Series 3 Pro P322pf FHD	HP Series 3 Pro P324pv FHD	HP Series 3 Pro P324pf FHD	HP Series 3 Pro P327pf FHD
	(Ref.: 9U5A2AA)	(Ref.: 9U5B0UT)	(Ref. 9U5C1AA)	(Ref.: 9U5J5UT)	(Ref.: B0CG3UT)
	OFERTA	OFERTA			NUEVO
	100 Hz	100 Hz	100 Hz	100 Hz	100 Hz
PVPs Recomendados (Habitual/Actual)*	89€	99€	109€	119€	139€
Tamaño de pantalla	21.45"	21,5 " IPS	23,8"	23,8" IPS	27" IPS; LCD
Resolución	FHD (1920 x 1080 a 100 Hz)	FHD (1920 x 1080 a 100 Hz)	FHD (1920 x 1080 a 100 Hz)	FHD (1920 x 1080 a 100 Hz)	FHD (1920 x 1080 a 100 Hz)
Ratio Contraste	Estático 3000:1	Estático 1000:1 Dinámico 8000000:1	Estático 3000:1;	Estático 1000:1; Dinámico 8000000:1	Estático 1000:1; Dinámico 8000000:1
Ángulo de visión	178° horizontal, 178° vertical	178° horizontal, 178° vertical	178° horizontal, 178° vertical	178° horizontal, 178° vertical	178° horizontal, 178° vertical
Puertos I/O	1 VGA/1 HDMI 1.4	1 HDMI; 1 VGA; 1 DisplayPort™ 1.2	1 VGA/1 HDMI 1.4	1 VGA/1 HDMI 1.4/ 1 DisplayPort™ 1.2	1 VGA/1 HDMI 1.4/ 1 DisplayPort™ 1.2
Multimedia	-	-	-	-	-
Garantía	Garantía limitada de 3 años	Garantía limitada de 3 años	Garantía limitada de 3 años	Garantía limitada de 3 años	Garantía limitada de 3 años

Protege tu Inversión con HP Care Pack	HP Care Pack 4 años de garantía con sustitución al siguiente día laborable (U0J10E)	5€	HP Care Pack 4 años de garantía con sustitución al siguiente día laborable (U0J12E)	5€
			HP Care Pack 5 años de garantía con sustitución al siguiente día laborable (U0J13E)	8€

*PVP's recomendados de promo sin IVA ni Compensación por Copia Privada. Precios y Promociones vigentes hasta finales de Marzo de 2026. Promoción no acumulable a otras promociones o precios especiales.
(1) Cuota mensual IVA no incluido. Se puede incluir software y hardware de terceros. Las promociones sobre el mismo producto no son acumulables entre si. Información sólo para Distribuidores.

Monitores esenciales

HP Serie 3 Pro

	HP Serie 3 Pro 322ph FHD	HP Serie 3 Pro 324ph FHD	HP Serie 3 Pro 327ph FHD	HP Series 3 Pro P324pe FHD	HP Series 3 Pro P327pe FHD
	(Ref.: B0BN7UT)	(Ref. B0BU9UT)	(Ref.: B0CG8UT)	(Ref.: B1GM5AA)	(Ref.: B1GM6AA)
	100 Hz	100 Hz	100 Hz	100 Hz	100 Hz
PVPs Recomendados (Habitual/Actual)*	119€	129€	149€	129€	139€
Tamaño de pantalla	21,5 " IPS	23,8 " IPS	27 " IPS	23,8" IPS; LCD	27" IPS; LCD
Resolución	FHD (1920 x 1080 a 100 Hz)	FHD (1920 x 1080 a 100 Hz)	FHD (1920 x 1080 a 100 Hz)	FHD (1920 x 1080 a 100 Hz)	FHD (1920 x 1080 a 100 Hz)
Ratio Contraste	Estático 1000:1; Dinámico 8000000:1	Estático 1000:1; Dinámico 8000000:1	Estático 1000:1; Dinámico 8000000:1	Estático 1000:1; Dinámico 8000000:1	Estático 1300:1; Dinámico 8000000:1
Ángulo de visión	178° horizontal, 178° vertical	178° horizontal, 178° vertical	178° horizontal, 178° vertical	178° horizontal, 178° vertical	178° horizontal, 178° vertical
Puertos I/O	1 HDMI; 1 VGA; 1 DisplayPort™ 1.2	1 HDMI; 1 VGA; 1 DisplayPort™ 1.2	1 HDMI; 1 VGA; 1 DisplayPort™ 1.2	1 VGA/1 HDMI 1.4/ 1 DisplayPort™ 1.2	1 VGA/1 HDMI 1.4/ 1 DisplayPort™ 1.2
Multimedia	Altavoces internos 2x 2W	Altavoces internos 2x 2W	Altavoces internos 2x 2W	Altavoces 2 x 2 W	Altavoces 2 x 2 W
Garantía	Garantía limitada de 3 años	Garantía limitada de 3 años	Garantía limitada de 3 años	Garantía limitada de 3 años	Garantía limitada de 3 años
Protege tu Inversión con HP Care Pack	HP Care Pack 4 años de garantía con sustitución al siguiente día laborable (U0J10E) 5€	HP Care Pack 4 años de garantía con sustitución al siguiente día laborable (U0J12E) 5€			
		HP Care Pack 5 años de garantía con sustitución al siguiente día laborable (U0J13E) 8€			

*PVP's recomendados de promo sin IVA ni Compensación por Copia Privada. Precios y Promociones vigentes hasta finales de Marzo de 2026. Promoción no acumulable a otras promociones o precios especiales.
(1) Cuota mensual IVA no incluido. Se puede incluir software y hardware de terceros. Las promociones sobre el mismo producto no son acumulables entre si. Información sólo para Distribuidores.

Monitores corporativos

HP Serie E - Lleva más allá tu experiencia visual y de trabajo

2ª UNIDAD 15% descuento[1]

	HP E22 G5 FHD	HP E27 G5 FHD
	(Ref.: 6N4E8AA)	(Ref.: 6N4E2AA)
	OFERTA	OFERTA
PVPs Recomendados (Habitual/Actual)*	139€	159€
Tamaño de pantalla	21,5'' IPS	27'' IPS
Resolución	FHD 1920x1080 a 75Hz	FHD 1920x1080 a 75Hz
Ratio Contraste	1000:1 static; 8000000:1 dynamic	1000:1 static; 8000000:1 dynamic
Ángulo de visión	178° horizontal, 178° vertical	178° horizontal, 178° vertical
Brillo	250 nits	300 nits
Color Gamut	99% sRGB	99% sRGB
Puertos I/O	1 puerto DisplayPort™ 1.2; 1 HDMI 1.4; 4 USB-A 3.2 (1 with battery charging); 1 USB-B (upstream)	1 puerto DisplayPort™ 1.2; 1 HDMI 1.4; 4 USB-A 3.2 (1 with battery charging); 1 USB-B (upstream)
Ajustable en altura	Sí (15 cm)	Sí (15 cm)
Sostenibilidad	Ocean bound plastics Recycled metals	Ocean bound plastics Recycled metals
Garantía	3 años de recogida y entrega (3-3-0)	3 años de recogida y entrega (3-3-0)
Protege tu Inversión con HP Care Pack	HP Care Pack 4 años de garantía con sustitución al siguiente día laborable (U0J10E) 5€	HP Care Pack 4 años de garantía con sustitución al siguiente día laborable (U0J12E) 5€ HP Care Pack 5 años de garantía con sustitución al siguiente día laborable (U0J13E) 8€

*PVP's recomendados de promo sin IVA ni Compensación por Copia Privada. Precios y Promociones vigentes hasta finales de Marzo de 2026. Promoción no acumulable a otras promociones o precios especiales.
(1) Cuota mensual IVA no incluido. Se puede incluir software y hardware de terceros. Las promociones sobre el mismo producto no son acumulables entre si. Información sólo para Distribuidores.

Monitores multimedia y USB-C

HP Serie E - Monitores con funciones multimedia y conectividad avanzadas

Top Value Computing
Marzo 2026

SIN MARCO	HP E24t G5 FHD Touch Monitor	HP E24mv G4 FHD Conferencing Monitor	HP E27k G5 4K USB-C	HP E32k G5 4K USB-C
	(Ref.: 6N6E6AA)	(Ref.: 169L0AA)	(Ref.: 6N4C4AA)	(Ref.: 6N4D6AA)
	OFERTA	OFERTA	OFERTA	OFERTA
	Táctil	5MP CAM		
	75 Hz, Low Blue Light, Green Pack, x4 USB-A	60 Hz, Low Blue Light, Green Pack, x4 USB-A	60 Hz, Low Blue Light, Green Pack, x4 USB-A	60 Hz, Low Blue Light, Green Pack, x4 USB-A
PVPs Recomendados (Habitual/Actual)*	239€	209€	379€	479€
Tamaño de pantalla	23,8'' IPS	23,8'' IPS	27'' IPS	31,5'' IPS
Resolución	FHD 1920x1080 a 75Hz	1920 x 1080 a 60 Hz	UHD 4K (3840 x 2160 a 60 Hz)	UHD 4K (3840 x 2160 a 60 Hz)
Ratio Contraste	1000:1(Static)/8000000:1 (Dynamic)	1000:1 static; 5.000.000:1 dynamic	1000:1(Static)/8M:1(Dynamic)	1000:1(Static)/8M:1(Dynamic)
Brillo	300 nits	250 nits	350 nits	350 nits
Color Gamut	99% sRGB	72% NTSC	99% sRGB	99% sRGB
Ángulo de visión	178° horizontal, 178° vertical	178° horizontal	178° horizontal, 178° vertical	178° horizontal, 178° vertical
Puertos I/O	1 puerto DisplayPort™ 1.2; 1 HDMI 1.4; 4 USB-A 3.2; (1 with battery charging); 1 USB-B (upstream)	1 VGA; 1 HDMI 1.4; 1 DisplayPort™ 1.2; 4 USB-A 3.1 Gen 1	1 DP IN/1 HDMI 2.0/ 1DP OUT/3 SuperSpeed USB Type-A, (1 with battery charging) /1 SuperSpeed USB Type-C®	1 DP IN/1 HDMI 2.0/ 1DP OUT/3 SuperSpeed USB Type-A, (1 with battery charging) /1 SuperSpeed USB Type-C®
Multimedia	-	Altavoz dual 5W por canal, Webcam ajustable en inclinación de 5 MP integrada con micrófonos con cancelación de ruido y LED	Altavoz dual 3W por canal.	Altavoz dual 3W por canal.
Ajustable en altura	Sí (15cm)	Sí (15 cm)	Sí (15 cm)	Sí (15 cm)
Sostenibilidad	Ocean bound plastics Recycled metals	Recycled materials	Ocean bound plastics Recycled metals	Ocean bound plastics Recycled metals
Garantía	3 años de recogida y entrega (3-3-0)	3 años de recogida y entrega (3-3-0)	3 años de recogida y entrega (3-3-0)	3 años de recogida y entrega (3-3-0)
Protege tu Inversión con HP Care Pack	HP Care Pack 4 años de garantía con sustitución al siguiente día laborable (U0J12E) 5€			HP Care Pack 4 años de garantía con sustitución al siguiente día laborable (U0J14E) 13€
	HP Care Pack 5 años de garantía con sustitución al siguiente día laborable (U0J13E) 8€			HP Care Pack 5 años de garantía con sustitución al siguiente día laborable (U0J15E) 14€

2ª UNIDAD 15% descuento[1]

*PVP's recomendados de promo sin IVA ni Compensación por Copia Privada. Precios y Promociones vigentes hasta finales de Marzo de 2026. Promoción no acumulable a otras promociones o precios especiales.
(1) Cuota mensual IVA no incluido. Se puede incluir software y hardware de terceros. Las promociones sobre el mismo producto no son acumulables entre sí. Información sólo para Distribuidores.